朝鮮日報

本紙六面
發行所 朝鮮日報社

社說

收穫期와小作爭議

一

客月以來 收穫期에들어간朝鮮의農村은 正히多事하야젓다 一年의勞作의果實을 거두으게 되엿스니 아니말로 農民에게는 참으로 이보다 더깃븐것은 업슬것이다 그러나貪婪한地主의 苛酷한搾取를 맛보는때도이때인것을 생각하면 엇지 窮窘한小作農의苦痛이 이만커만할 것이랴! 우리는 紙上에나타난 小作爭議로써 거욱이 짐작하고남음이잇다 務安郡梅花島에 잇는小作人들이 보리때말식내지안는다는理由로地主徐某가作人十餘戶에對하야强制執行手續을 斷行한바作人들은엇지할수 업시 强制로 집을내어노코 男女老弱三十餘名이 飢餓에견대지못하야 木浦地主의집에와지 나와哀訴하엿스며 지난十二日에는 木浦裁判所에다달어 죽기를盟誓하고 陳情하엿다고한다 또한가지事實은 靈岩郡鶴岩崎農場에서는 淺場勞働者에게 普通賃金을 二十錢乃至四十錢의少額을 支拂하여왓는데 그나마 五錢식 또減額으로百餘名勞働者가 罷業을斷行하엿다고하며 織造部女職工에게는苛酷한罰金으로 辛辣하게搾取하야 罰金이 몰이어賃金以上이 되기도한다는데 저희들도 亦是一部分罷業에加擔하엿다고한다

二

靈山郡東拓所有地는例年에比하야凶作임에도不拘하고小作料를昨年보다 每斗落에三四斗식을더올님으로一部小作人들은半分하자는條件으로 아직秋收하지아니하엿다는것이며 咸南高原小作組合에서는 東拓을相對로不當利返還訴訟을提起하엿다는데 小作料는五割로定하고執賭할때에는 平均八九割을暴徵한것이며 그外不正狀稅 不正斗量으로 가진搾取를 다한外닭이라한다 富平水組區域內의地主의小作料引上(六割乃至六割五分)問題로小作人이蹶起하야 十月二十八日에 農民組合을創立하고小作條件을決議하는同時에 要求에不應하면 小作料不納同盟外지하라고 盟約한일이며高敞農組員八名이看坪人과의衝突로 一時檢束된일이며靈光農友會가 地主의水組費를小作人에게分擔식힌일로爭論하야 小作條件을決議한事件이며全北의沃溝益山一帶에잇는二農社農場의小作人五百餘名이無理한地主의 五人一組連帶責任의 小作契約과 六割乃至七割五分의 過酷한 執賭에 危脅을當하고잇는事實이잇다

三

우리는 以上의모든事件을通하야 무엇을알게되는가?貧弱小作農의生活은 元來年年이負債를거듭할뿐인데다가 地主의苛酷한搾取는 불이나게蓋하여간다 安東郡內의 小作人가든生活은 一年平均所得이 每人平均十斗에不過하야 現市勢로換算하면 七圓乃至八圓假量이된다고한다 이보다 더甚한곳에왼으려서는 務安梅花島小作人中에는 總收穫七石八斗에小作料가 十二石十二斗假量이나되는 奇怪한現象을 예이곳도잇다 이와가티經濟的狀態에 잇는農民은 事上相殺으로 警察의干涉外지밧게되다 그리하야 다만이러한地主의要求에不應하엿다는理由로 甚하면暴行을 罪라는名稱밑에 檢束까지되는 일이만히잇다 오늘날의無慈悲한不公平한分配制度밑에 農民의組合運動이 當然히일어날合理的行動인것은 다시말할것업거니와 이點은結論하고라도生死에주음하야 살으지즈는生의要求는 비록官憲인들 엇지이를 참아無視할수잇스랴! 우리는 여긔서 支那群의警告心에 하소거리는바는아니다마는 오늘의無慈悲한制度밑에 되는朝鮮農民의生活—이것이朝鮮人口의八割을차지하고잇는現狀임을생각할때에는 우리로서 새로운覺悟가업서는못될것이다 우리는엇더한手段으로이難局을打開할가?먼저 團結의힘이 우리를救出할것이다

三派巨頭網羅 國民黨大同團結

南北戰局에重大한影響

蔣、汪兩氏도欣然히參加를承諾

(上海十七日發) 南京、武漢、廣東의三派巨頭를網羅한第四回執行監察委員會議는來二十一日上海에서開催될터인바今回의會議는分裂된國民黨의結束을圖하고南方의大團結을새로히하며그結果南北의戰局에重大한影響을興하려고蔣介石氏도國民黨의一員으로서參加할터인바蔣氏는中國의紛亂을不忍見이라고汪兆銘氏의出馬를希望하고汪氏도欣然히此에參加를承諾하엿스며또汪氏는李濟琛外二名의要人과十六日香港發海路로十九日當地着할豫定이더라

南京政府新幹部

(南京十六日發) 汪兆銘 蔣介石 胡漢民氏等의聯合에 依하야 南京政府의局面打開策은着着進行된 結果同政府及國民黨幹部를改造하기로되엿는데 新幹部는左와如히內定되엿더라
▲國民黨中央部首席 汪兆銘▲國民政府首席胡漢民▲軍事委員會首席蔣介石▲內務部長 孫科▲財政部長宋子文

蔣、汪兩氏間에이미諒解 開會地問題엔多少讓步

要求條件決定

(上海十六日發) 汪兆銘、李濟琛、張發奎三氏는蔣介石氏와合作코저十三日에廣東을出發하야上海에向하얏는데蔣介石氏는그以前에汪氏等의來滬를催促하는同時의結束을完全히하며中央執行委員會를速히恢復하자는意見을陳述하고汪氏等도第四回執監委員會의開催에는贊成하야中央의根本問題는어쩌하지못하야도開會地點에는多少讓步하겟다고이만큼意見이接近되어執監會議의豫備會議는上海에서開催하고正式會議는十二日中旬에南京에開하기로하야汪氏等이上海에到着하는대로決定할터인데中央執行委員三十六名中에八名은廣東에잇고其他二十八名은上海와및各地에잇더라

陳友仁近歸國

(香港十六日發) 蔣介石氏의主張을容納하야上海의豫備會議에參加하기를容納한汪兆銘、李濟琛等氏는十五日深更에軍艦으로香港에到着하는即時에英艦을換乘하고十六日朝에上海에向하얏는데豫備會議에提出할廣東側의要求는政治分會에서討議한結果
一、南京特別委員會의取消(二)執監委員會의回復(三)第四次全體會議를即時召集
의三項으로決定하고露國에滯在한陳友仁氏는本月十三日莫斯科를떠나서歸國하기로廣東에잇는某友人에게通知가왓다더라

南京軍艦이 平湖門前碇泊

夏斗寅軍도同日入漢

(漢口十六日發) 夏斗寅軍은十三日에武漢에進入하고南京軍도軍艦의楚有、永建、楚同、江貞及水雷艇十一隻이到着하야 武昌의平湖門前에碇泊하얏더라

唐生智逮捕令

◇……十五日附로發布

(上海十六日發) 唐生智氏는十五日午後四時에吳淞을通過하야御月丸으로日本에亡命한것은確實한데南京政府는十五日附로唐生智逮捕令을發하얏다더라

唐氏行方不明

(東京電) 吳淞沖에서御月丸에便乘한唐生智氏의行衛에對하야某所의來電에依하면御月丸은一路鹿兒島灣으로向하고唐氏만은途中他의便船에乘한後九州某地에上陸하야別府로向한듯하더라

唐生智氏 鹿兒島에突現

國民革命成功을大談

(鹿兒島電) 武漢軍의國將唐生智氏는形勢不利를보고張參謀以下七名을作하야日本에亡命하얏다고傳하나其行先은全혀疑問이드니十八日朝七時半에突然神戶伊丹商會所有貨物船御月丸으로鹿兒島에現出하야檢疫을終了한後旅館에서一、二日滯留하야各所를求景하고京阪에가서滯在할터인데唐氏는語하되

今番日本에온目的은別것업다 오래동안軍隊生活에心身이非常히疲勞함으로靜養하자는것이오將來또中國에돌아가서國民革命運動을起하겟고中國國民革命은반듯이成功할것인데그成功에는中國國民의平等이라는것이主眼이되지안흐면안된다지금外지하야온것은目標가全部相違되엇슴으로自己는此平等을圖謀하기에努力할터인데이것은아마何國이든지贊成하리라고思한다 라고政治에對하야는何等의言明이업엇더라

張發奎兵變突起 廣東市完全占領

汪、李兩氏의出發한틈을타서 黃、陳等省政府幹部逮捕

(香港十七日發) 廣東留守總司令李濟琛氏와曾往부터反目中이던張發奎氏는李濟琛氏가汪兆銘氏와한가지今回上海에開會되는國民黨特別委員會에出席하려고廣東을떠나서上海에向한機會를타서十七日午前五時에突然히兵變을일으키어黃紹雄、陳濟棠兩氏其他幹部를逮捕하고政府各機關及諸官廳을占領하야午前十時에完全히廣東市를占領하엿더라

常習竊盜死刑

廣東省新法規

(廣東十七日發) 廣東省에서는常習竊盜犯人은死刑에處한다고決定하고十六日警察은百餘車數來로서市內로돌아다니며宣傳文을撒布하엿더라

張皇帝의 年號는武憲

登極準備着着進行

(奉天十七日發) 張大元帥의 皇帝登極은 其後北京最高幹部中에서着着計劃을進行中이라는바 大概觀察한바에依하면年號는「武憲」이라고內定하엿더라

滿蒙交涉變更

間接으로意見을交換 內容確定後正式交涉

(北京十七日發) 滿蒙交涉은目下秘密裡에非公式으로會中인바最近日本에서交涉方針을急히變更한結果正式交涉이開催되後오래되어들면그사이에防害物이생기어서그러울터이니非公式交涉으로內容을完定後芳澤公使와楊宇霆氏가正式交涉하기로되엇外닭에目下行하는中인非公式交涉에는專혀鐵道問題에限한것으로芳澤公使와楊氏가某機關을通하야間接으로極秘密裡에意見을交換中인데頗히順調로進步中이더라

吳、張聯絡代表

不遠來京

(北京十七日發) 吳佩孚張作

山東直隸大凶

(北京十七日發) 本年夏以來降雨가적은外닭에山東直隸省에「메뚜기」가多數發生하야被害地方은六十餘縣에達하야兩方面의米作은現著히不良한바罹災者數는百萬에及하엿다더라

山東西南門戶 曹州遂陷落

馮玉祥軍의猛襲으로

(濟南十七日發) 山東西南의門戶인曹州는十四日馮玉祥軍에게占領되엿는바이外에濟南의大官家族은行李를整頓하여가지고天津에避難하는者가多하더라

何軍蚌埠占領

孫軍의逆襲은不成功

(上海十七日發) 津浦線의何應欽氏는今朝蚌埠를占領하엿다하며또別報에依하면孫軍은蚌埠奪還의逆襲을試하엿스나成功치못하고敗退하엿는데이外에南軍의損害도亦是莫大하다더라

奉票恢復努力

五千萬元 流通申請

(奉天十七日發) 奉天票의低落에關하야劉奉天省長은極力恢復에努力中이나다시別効果를보지못하엿는데軍部方面에서多大한軍備를要求하는外에過般米國에서印刷한奉天票五元券及十元券合計五千萬元을流通할目的으로許可를申請하려고十六日午前十時二十分京奉線列車로東三省官銀行總辦을北京에派遣하엿다 萬若此가流通許可하게될때에는奉天票는大變動을招來하리라고觀測하더라

吉會線의基點

工事着手

(奉天十七日發) 探聞한바에依하면目下交涉中인吉會鐵道는吉林을基點으로工事를하는中이라는바最近七、八十哩의「레-ㄹ」을亞米利加에서購入한다로今年中에磐石外지土盛工事를할豫定이라더라

石炭戰時特稅

徵收實施

(濟南十七日發) 山東省軍收局의石炭에對한戰時特別稅(重量一噸에二元乃至一元五十錢)은十七日부터徵收實施하엿더라

長江避難民의 補助貸附開始

(東京電) 外務省의長江避難民補助金貸附條件은去十日에發表되어二十日부터右貸附를開始하기로되엿는데內容은左와如하더라
一、融資總額 百〇四萬圓
二、利率 年三分
三、償還期限 十五個年
其他는既報와如하다

船舶保護의發意로 對中政策忽硬化

長江과鐵道를共同警備코저

五國公使意見秘密交換

(北京十七日發) 香港總督「크레멘치」氏의北京到着後氏의提議에依하야日、英、米、佛、伊五個國의對中强硬政策에關한會議를開催하엿는데「크레멘치」氏와「함프손」氏가 提議한廣東「피아스」灣을根據로서南中國海에盛히橫行하는海賊에對하야列國은船舶保護를爲하야五個國聯合艦隊를組織하자는議가導火線이되어長江及京漢、京津、津浦各線沿道의共同警備問題도提出되어全般的으로對中共同行動에對한意見을交換하엿다「크레멘치」「함프손」兩氏는가장熱心으로積極的共同政策을主張하고十七日은芳澤公使로부터五後의茶會에「크레멘치」氏를主賓으로五國公使를招待하고會議를繼續하엿스며또各國公使는會議每에本國政府에會議의模樣을報告하고請訓을仰하더라

獨逸民大多數는 國際協調支持

訪墺中의獨外相談論

(나우엔十六日發) 墺太利訪問中의獨逸外相「슈트레제만」氏는維也納新聞記者와會見한際에「슈트레제만」兩氏는墺太利訪問이그가티論議가된것을놀내엇다고말하고獨逸、墺太利兩國에는言語와人種이가튼政治家가잇슴에不拘하고過去三年以來로國家의合이업는것은不妥當하다고述하고 그다음에兩國間의旅券查證廢止問題에對하야는 獨逸、墺太利兩國이旅券查證을廢止한다하더라도歐羅巴各國은神經을銳敏케할必要가업다 此는다만協調가될수잇는國家間의事일으로써이라고述하고다시佛蘭西外相「브리앙」氏의演說을論評하야「로카르노」條約創始者는아즉戰爭心理를擊破치못한自國民의大反對를彈壓하여왓다 左右兩極端派들을除하고獨逸國民의壓倒的大多數는國際協調政策을

炭坑의解決은 英國의死活問題라고

【勞働黨首領맥氏喝破】

(倫敦十六日發) 英吉利勞働黨首領「맥도날드」氏는今日下院에서最近石炭의入超에對하야政府가無關心이라는理由로現「쏠드윈」保守黨內閣에查問할動議를提出하엿다「맥」氏는例의雄辯으로炭坑의失業者激增과其根據에對하야詳述하고政府가故意로此問題의解決을忌避함을非難後此解決이야말로大英帝國의死活問題이라고喝破하엿다이에對한政府의答辯이不徹底한外닭에滿場은喧騷를極하야드듸어議長은十七日外지休會를宣하엿더라

사號艦籍에加入

(와싱톤十六日發) 爲初에巡洋艦으로建造하엿스나華盛頓會議에依하야航空母艦으로改變된「사라토가」號는本日正式으로米國海軍艦籍에加入하얏는데米國最大航空母艦으로서太平洋艦隊에編入할터이더라

토로쓰키氏 國外脫走

警察發砲致傷

(伯林十七日發) 獨逸「미가엘」通信社가莫斯科로서得한報道에依하면「쏘베트」警察은反幹部派「토로쓰키」氏에게發砲하야致命傷을주엇는데右는「토로쓰키」氏가國外에脫走하려할際에發砲하얏다고하엿는데當地「쏘베트」大使館은記者에對하야事實이無根하다고否定한다 또莫斯科에在한消息通의語하는바에依하면共産黨에서追放된「트로쓰키」「지노뷔에프」兩氏는不遠各各西伯利에追放하기로되엇더라

駐日露使後任

로氏로任命

(莫斯科十六日發) 駐佛大使에轉任한前駐日露國大使「도부가레후키」氏의後任은勞農政府外務局理事長「아레키산돌트로야노후스키」氏가任命되엇더라

漢口舊英界 再管理高調

居留民의不斷脅威로

【英國一部輿論漸次强硬化】

(倫敦十四日發) 十四日「타임스」紙는中國에잇는現在英國의守備兵及保護艦隊撤減에反對하는一公開狀을揭載하엿다 그公開狀은「아무스도룽」「홍이도우스」會社長「소스보른」氏等一流英國商業會議所代表對中貿易業者聯合會代表其他多數有力者의署名으로된것인데中國國民運動이가장急設的이나中國의獨力으로서英國의通商을合理的으로保障하는行政的能力을具備하기外지는英國은現在의警備와條約上의權利와를維持하지안흐면안된다고主張하야此公開狀에發表된意見은大要如左하더라 英國은먼저漢口英租界를放棄하엿스나其結果는期待가絕望되엇다 이것을보면其他租界는現狀을維持하여야될것임으로直時中止하여야할바이며또는治外法權關稅管理權及諸國의管理하는中國沿岸及河川의貿易과商上權利便宜等의既得權을어데外지든지維持하지안흐면안된다今日英國이其警備機關과條約上의諸權利와를放棄함은英國의東洋方面에對한通商貿易을擁護上으로보아愚策以上으로危險하다 그러하나英國은中國의要求하는輸入稅率增加에對하야各國이一致한步調를取하면早速히이것을承諾할것을條讓치안흘것이다英國은過般中國의要求에應하야漢口英租界를中國側의管理케한結果同租界에居住하는英國人의生命財產은不斷의威脅을受케되엇다此威脅을除去하자면中國側이먼저 英國公使館參事官「오마레-」氏와當時의漢口政府外務總長陳友仁氏와의間에締結한協約을完全히實行하기外지英國政府의손으로同租界를管理하는바外에는適當한方針이업다고論하엿다

日政府正式承認

(東京電) 露國政府에서承認을求하엿든「트로야노후스키」大使에對하야日本政府는去十二日承認回答을하엿슴으로不久近近赴任할터인바同大使는一八一八年「쏘베트」革命當時의出生인貴族으로「쏘베트」聯邦外國貿易人民委員部部員、中央消費組合「코페라트」參與官「쏘베트」會社長外國貿易銀行頭取의關職에잇서性質이溫厚하며「스타린」氏의親任이두터우며俄國語에通하고日本外務省에도評判이조터라

拳銃自殺

오래呻吟타가 露委員욥페氏

(東京電) 某所着電에依하면曾往後藤新平氏의招待로日本을訪問하엿던露農利權委員「욥페」氏는그동안病中에잇던바드듸어拳銃自殺하얏다더라

地租委讓法案

稅調會에附議

(東京電) 地租委讓에關한法律案은近近成案되겟슴으로來月上旬外지는稅制調查會에附議하게될터이더라

現內閣彈劾案

民政黨決議

(東京電) 民政黨의現內閣彈劾에關한準備委員會는十七日正午부터芝公園晩翠亭에開하고左의具體案을決하고三時에散會하엿더라
一、第一回政府糾彈演說會를東京에本月中開催할事
二、繼續하야國民大會를開催할事
三、現政友各團體와交同運動을起함事
四、此를田中內閣彈劾大運動으로함

明年度預算中 砂防費承認

(東京電) 朝鮮總督府의明年度預算에對하야는目下財務局과拓殖局大藏省과의間에서折衝中인바新規要求中砂防工事費十個年計劃一千九百萬圓의明年度割額二百萬圓을承認하기로內定하엿더라

低資融通交涉

大體諒解

(東京電) 朝鮮總督府는移民資金及水利金融組合資金으로五百萬圓의低資融通할것을十七日預金部와交涉을하엿는데大體의諒解를得하엿슴으로近近預金部運用委員會에附議하야決定할터이더라

人事消息

▲李鍾麟氏(天道教會宗理師)平北地方巡廻次十八日夜出發

八面鋒

○張作霖이、皇帝된뒤에쓸大年號는『武憲』이라고、『洪憲』의仲氏?季氏?憲字行列은分明하군
○그리하야登極할準備는、着着進行中이라고、이번에는即位式이나擧行해볼터인가、二十四萬元자리의香檀椅子도製造하는지
○各學校의盟休風만불면、學校當局은電話筒에불이나고、學生隊는달리에불이벌반치다니면서、各言論機關에하소연하는것은、한奇現象일듯
○올치안타、하소연할곳이오죽업서서、言論의報道如何를、그러케重太觀할가、이러한處地에잇는、敎育者나被敎育者나그무슨까닭일가

●家庭燃料界의王

咸興炭의

=天惠的特長=

〔溫突、스토브 沐浴湯、炊事用〕燃料로

一、煤煙이읍고 溫突을傷치안슴니다 煙突掃除의必要가업슴니다
一、臭氣가읍고 室內에서조차 냄새가아니남니다 못한다
一、持火가조흠 溫突의불은쯔朝새지갑니다
一、燃燒後는木炭代用으로
조와重、實無類함니다

참으로理想的家庭燃料

本年은山元採掘費高로因하야京城市內配達一噸에對하야拾六圓八十錢이되엿스나다른石炭과煉炭、薪木에比하야低廉합니다아모조록만히下命하시기를바람니다京城市內二叺以上地方은壹車以上의注文에應합니다

山元 帝國炭業株式會社 咸興支店
帝國炭業株式會社代理店
咸興炭一手販賣所 西川商會
特約店 淸凉里 內田屋商店 往十里 朴昌成商店 氷原 尾崎商店 仁川 林田支店

◆◆◆◆
本紙(六面)購讀料 壹個月 金一圓
朝鮮日報京城販賣所
京城府堅志洞一百十一番地 電話光化門一四七四番
◆◆◆◆

인삼으로는익자표가제일

●特殊한靈藥益字標人蔘은

●天下無雙한獨特한優良品

益字蔘價格表

十五片	一斤	三十五圓
二十片	同、	二十四圓
三十片	同	十八圓
四十片	同	十六圓五十錢
五十片	同	十[illegible]圓
六十片	同	十四圓
八十片	同	十三圓
百片	同	十二圓

開城南本町壹五壹番地
開城人蔘商會
長電話二〇八番 振替京城四三四六番

右와如히益字蔘價格만記載하엿스나益字標을부치지안은各種人蔘도多數하온대價格은特別廉價로提供함니다
但地方에는代金引換으로酬應함 普通人蔘價格表는請求에依하야送呈하겟다

被告의利害와 忌避申請의影響

世論區區한問題의將來 判事와辯護側意見

조선공산당사건공판에이십칠일오후두시삼십분경에변호사단이두번째에출한사십구명의중인신청(證人申請)이 재판소당국으로부터또다시각하(却下)되자 이에전긔변호사들은크게분개하야 재판소당국의태도는전혀동사건에여명피고에대한 리익을고려치안허자긋하면편파(偏頗)한판결을할념려가잇다하야 즉시재판장긔피신청(忌避申請)을하고 분연퇴정하는한편에 변호사단으로부터 긔피신청을바든재판소당국에서도 어쩔수업시공판수속정지(公判手續停止)를선언하고폐정한까닭에 조선공산당공판은부득이 일시중지상태에써지고말엇다함은긔보한바와갓거니와 조선공산당사건이희유(稀有)의큰사건인만큼 전긔신청으로인하야동공판이 이삼개월동안이나 중지상태에빠지게되면은 실로일백한명피고에대하야쉬치는바영향은중대함으로 그들의 지구치최(遲久)는물론이어니와그외의사람까지도여러가지로 피고들에게 대한념려와 형형색색의사건진전(進展)에대한여측(臆測)이라던가 의구(疑懼)의생각이적지안타는바 이에동사건의금후진전의모양과 각방면의의견을드면다음과갓다

『우리行動은 專혀被告利益』

공술서보지안코중인각하 ◇苦衷을諒解하라는 古屋氏談

변호사단이 돌연신청한 재판장긔피신청(裁判長忌避申請)으로말미암아 조선공산당사건 공판이일시중지되던데 벼하야 일부에서는쓸데업시 공판을 지연케하야일백여명피고들의 불리익이 되겟다고 비난을한다는말도잇는바 이에대하야 변호인의 한사람인변호사고옥정웅(古屋貞雄)씨는말하되『우리가 재판장긔피신청을하고십허서한것도아니요또문데를 일으키고십허서 한것도아닙니다 다만백여명 피고들의리익을위하는생각으로써한것인데우리의 사정을잘리해치못하는 사람들의 오해에는 긔가막혀서말이아니올시다 첫재우리가긔피신청을 데긔한것은 백여명피고들이 공판정에서 공술한공술시말서(供述始末書)가아직전부작성되지안헛슴으로 그것을 다보지도못한 재판장이 덥허노코증거신청을 각하한것은 도모지피고들의 리익을 생각지안허 편피(偏頗)한 판결을 나릴념려가잇서서 한것입니다 엇잿든 증거신청으로 인하야 피고들이 범행한바 사실이피여 범죄(犯罪)를 구성되고못되는 기로(岐路)이니까 무엇보다도중요한것이아닌가요』라고하더라

『모든決定은 院長歸任後』

적게걸려도二三個月 辯護處地는諒解 【遺憾을말하는中島判事談】

긔피신청에대하야 중도(中島)판사는 『우리는어듸까지 피고들의리익을위하야 모든것을 관대하게하얏는데 돌연히 긔피신청을당하니 무엇이라말할수 업습니다 그러나 긔피신청에대한 변호인들의처디는 우리도 잘짐작할수잇습니다 지금은 원장(院長)이경성에가서 귀임(歸任)한것이니까 그에에나 구데대로 진행될터이나 그러나정식의순서를 밟을려면 공판속개까지 적어도 이삼개월이걸릴줄압니다 그리고공산당공판으로인하야 사건은대략한일산사건공판이팔십오개건이나되므로공판중지중에돌고아마그것을다처리하게될뜻합니다』하고말하더라

◇긔피당하고ㅣ(십칠일사퇴하는시본재판장×)

辯護士團이 被告를歷訪

십칠일에 재판장긔피신청을 데긔한 조선공산당사건 관계변호사들은 십구일에 서대문형무소로동사건의 피고를면방하고긔피신청에대한일종의보고를하리라더라

『多言을不願』

被告利益을爲햇다 【愉然한矢本裁判長談】

긔피신청에대하야시본(矢本)재판장은 『나는처음부터 못쌋지피고들의리익을위하야성심성의로노력해왓스나 그러나 지금돌연히변호사측으로부터긔피신청을밧게되니까무어라할수업습니다 그러나지금의나는 아무말도하고 십지안흠니다 다만긔피재판(忌避裁判)의판결만기다릴뿐입니다』

理由聲明은 十九日에

제출동시에 世上에도發表

조선공산당사건관계변호사들의재판장긔피신청(裁判長忌避申請)에대한 성명서(聲明書)와리유서(理由書)는십구일에나재판소당국에 제출하고 또는사회에발표하리라더라

『勿論……被告는同意』

속히기만위주하려면 변호는무슨소용인가 一般은諒解하라고

긔피신청(忌避申請)은작일에보도한법문(法文)에도잇는바와가티피고(被告)들이 동의치안흐면 변호사만으로는 단독히못하는법임으로 피면 금번긔피신청은 변호사단과 백한명피고사이에 량해가잇서한것인지 또는피고들의의사는 돌아보지안코 덥허노코 변호사들이 한것인가를 가지고 일반의 외론이분분한바 이에대하야 십칠일공판에 참석하얏든 모변호사는 다음과가티 말하더라 『우리가 긔피신청을한목뎍은 피고들의 리익을위하야 한것이며 피고들의 의사를 들어서한것이 아닙니다 다그러니까얼른보면 그대로공판은 얼른얼른 내는것이 피고들의 리익이되는것가티 생각되겟스나 덥허노코 공판만얼른얼른끗내일작정이면 우리들이 변호는해서 무엇하겟슴니가 그러니까 조금공판이늣드래도 정당한길을밟버서 흑백(黑白)을다투는것이근본적으로 피고들의 리익이될것이 안닙니까?』

裁判所遷延과 供述書閱覽願

【五日以內에되는規定】 辯護士의監視態度

형법데륙십이됴(刑法第六十二條)에는 『소판조서(訴判調書)는 소판개정일로부터 五日內에此를整理할事』라는조문이 잇는데도 불구하고 금번 조선공산당사건 공판에는 재판소당국이 권연하야 피고들의 공술진술서(供述陳述書)가 아직도 전부 되지못하야사건진행상 매우지장이 만타함은긔보한바와갓거니와십칠일에긔피신청을한변호사중의김태영(金泰榮)김병로(金炳魯)의두변호사는 십팔일오전에 공술서열람원(供述書閱覽願)을재판소당국에 데출하고 지금까지 공술한피고들의 공술서가 얼마나작성되엇는가를열람케되엇다더라

이미完了는 僅六十二名

열남하고나온변호사 忌避理由로

별항과가티 십팔일에 재판소당국에공술서열람원(供述書閱覽願)을데출한김병로 김태영의두변호사는 십팔일정오에 긔공술서를 열람하고 나와다는데그에 의하면 백한명피고중에이미작성완료된공술시말서는 겨우륙십이명으로 『소판조서는 소판개정일부터 五日以內에整理할事』라는 륙십이조법문에위반이됨으로 이것을본 변호사단에서는 재판소당국의 태만을 폭로한것으로서 위법(違法)이라하야 십구일에 데출할 긔피신청리유서(忌避申請理由書) 에세히 그것을 적발하리라는데 다방법원 검사국 서긔과(書記課)에서 아즉되지 못한공술서를 긔록하기에 목하매우분망한모양이라더라

朴李兩被告 公判手續停止

신병이위중함으로 十八日에決定

목하수감중인 조선공산당 사건피고중 박헌영(朴憲永)리재익(李在益)의두명은병이매우중태임으로 재판소당국에서는 십팔일오전에 정식으로 공판수속정지(公判手續停止)를결정하얏다더라

사건관계변호사들이보석원을재판소당국에 데출하엿스나 형무소로부터 병상진단서가 도착되지아니햇슴으로 십팔일오후에 병상진단서가 도착되리라함으로 십팔일에는 또시본재판장이 출장치 안코 결정치못한 모양이라는데

朴憲永保釋은 아즉도미정

조선공산당피고의한사람으로목하서대문형무소독감방에서신음중인박헌영(朴憲永)에대하야동 관장이출정치안흔바 원진피박헌영은병세가매우위중하야생명이 조석에잇는터임으로일반은재판소당국의처치를 매우주목중이라더라

在中國青盟創立

상해모처에서청립대회

중국상해(中國上海)에서재중국본부한인청년동맹(在中國本部韓人青年同盟)이 창립된다함은 긔보한바어니와 총동맹은 예정과가티 지난팔일 상해모처에서 창립대회가 개최되엇는데 회장내는 정각전부터 물미듯모혀드는동포로 립추의여디가 업지근년상해의 우리사람 회합중에처음보는 대성황이엇던중 감격에넘치는노래로개회(開會)되자 정태희(鄭泰熙)군의개회사(開會辭)와정원(鄭元)군의뜻깁흔 취지설명과 밋정태희군의 경과보고(經過報告)가잇슨후삼십여통의축문(祝文)의랑독이잇섯고 다음으로 유일○○당 북경촉성회대표조○환(唯一○○黨北京促成會代表曹○煥)씨와상해촉성회대표조○○(上海促成會代表趙○○)씨의축사가잇섯스며 이에대한김○식(金○植)군의의미깁흔 답사가잇슨후에 여러가지의안을 결의하야 이러사적걸속인동청년동맹은 의미깁게 창립되엇다더라(상해)

祝賀로餘興

재중국본부한인청년총동맹(在中國本部韓人青年總同盟)이성황리에창립되엇다함은 별항과 갓거니와이에 상해한인청년회음악부(上海韓人青年會音樂部)에서는 동총동맹창립의 깁븐날을 긔렴키위하야 부원총출동의 음악무도(音樂舞蹈)가잇슨후『요귀』이라는연극(演劇)까지 잇서서검상천회에대성황을일우엇다고(상해)

盟休生百四十五名 突然無期停學處分

사년생중일곱명만남기고 一高當局의苛酷한處置

목하문뎨중에잇는데일고등보통학교(第一高普)에서는십팔일부로동교데사학년전부일백오십여명중 일백사십오명에 대하야는 모조리 무긔정학처분(無期停學處分)에 부치엇다더라

金玉均氏逸話 第二回講談

이십일밤 天道紀念館서

조선의선각자 김옥균(金玉均)씨가 당시국가와 민족을위하야큰 경륜을 품은채로 이역풍상(異域風霜)의 신산한생활을 십년동안이나 보내다가 상해객창(上海客窓)에서 홍종우(洪鍾宇)의흉탄에 비참한최후를 일우운장면을김옥균씨최후(金玉均氏最後)라는 강데목으로 김진구(金振九)씨가 강담회를 열어 대성황이엇다함은 긔보한바어니와 씨는다시 고인의다한 한생애중 데일흥미만흔

第一席탑골僧男、第二席日本圍碁界의大巨人、第三席橫濱埠頭의悲劇

등세가지로 오는이십일밤에 텬도교긔념관에서 데이회강담을 열터인데 데일회의성황을 보아 일반민중은 대문밧도모를 그때에칭 시도포 입고 상투틀고 연혁명가가 일석에 모혀볼가 흔정렵로 혁명을말하고 현실을말하야 비분강개하든 장면이요데이석은 씨의귀신을 울릴듯한재분과 귀공자(貴公子)로 태어낫든씨가그선명한수완으로바둑을두어 일본의 긔객(棋客)을 놀래이며 바둑한졈노흘때마다 환중에는 바람불고뢰성 치는고 국을낫지못하든 장면이요 데삼석은의지업시 표박하는 고단난 신세로일본에 망명한 이래망명객의고단한꿈도편안히맷(結)지못하고 본주(本洲)에서 다시절해고도(絶海孤島)인 소립원도(小笠原島)로쏫기는것은 마치『센트헬레나』로쏫기는『나폴레온』의면영(面影)을보는듯이감개깁흔것인바 입장료는보통삼십전학생이십전이라더라

美人飮毒自殺

싀부모와불화로

시내가회동일백사십일번디 음식

慶北九署長密議

내용은절대비밀에부처

지난십칠일 오전부터 경북경찰부(慶北警察部)에서는텰도연변에잇는김천、선산、왜관、대구、경산、칭도、영천、경주、포항(金泉 善山 倭館 大邱 慶山 淸道 永川 慶州 浦項) 아홉서장(署長)을긴급소집하야극비밀리에 장시간 밀의한바 그와가티 밀의한것은 비밀에부침으로 보도할자유가업더라(대구)

在滿同胞의新活路 學田名義로借地

中國官憲의小許寬大가動機 今後傾向이注目處

만주(滿洲)에잇는 조선인의 토디소유권(土地所有權)이나또는 경작차디권(耕作借地權)등에대하야는아직간도조약(間島條約)에 의하야 다소의 인뎡을밧고오는터로 소위 상조권(商租權)문뎨와는 연문뎨가되어지집조선사람의 농사 경영하는데는큰지장이업스나 중국관헌은될수잇는대로 이간도 조약의데용범위를 적게하야 대규모또는 집단뎍(大規模集團的)의토디소유와 차디에대하야는 자심한압박을가하여오든터임으로각처에서자작 문뎨를일으켜 오든바최근에이르러 겨우 중국관헌들이다소의 각성하는 빗이잇서집단뎍으로 토디를 소유하거나차디하는경우에한하야그목뎍이자케의교육긔관(敎育機關)을유지하는데잇는것이라면 이것을 매우관대하게 취급할방침 임으로수백만의 재류 동포들은 각디에서학뎐(學田)이란명칭을부치어 토디의 경작을 집단뎍으로할수잇게되엇는데 그러나 과연이경향이어느정도까지갈는지디방관헌의 처치도 잇슴으로 그장래에대하야는재만조선 동포와총독부당국에서 크게 주의하는중이라더라

명정운회(鄭雲熙)의 처황천련(黃千蓮)(二七)은 지난십칠일오후네시경에그의집방안에서양잿물을먹고 고민하는것을집안사람이 발견하고곳즉시응급수당을베풀엇스나 드듸어사망하고말엇는데 원인은남편과의사이는 매우조치나서 부모와는항상뜻이맛지안허풍파를일으켜오든중 양재물을 조금먹고 자살소동(自殺騷動)을 일으키면 서부모의 전긔에대한태도가 좀나허질가하고 하얏든것이 양재물의 분량이만하서 그와가티 절명이된것이라는데 그는 동리에서도 칭지하는 미인이라더라

平壤府外에서 白晝에短刀强盜

범인이평양시내에잠입? 全市에警戒網搜索

십팔일오전 아홉시경에 평양부장별리(平壤府將別里)에서미곡상(米穀商)을경영하고잇는김덕섭(金直涉)이가부외사동탄광(寺洞炭坑)부근에서두진 두명의강도(强盜)를맛나 현금이백원을 강탈당하엿는데 그두명의강도는 긔질로즉시 평양시내에 들어온형적이 잇다하야 경찰에서는 전시에비상선을 놓이고 범인을엄탐중인바 이러툭배주에 대하게나타난 강도는근래에 드믄일로 시민들은전전긍긍하기를 마지안는다더라(평양)

繼續取調

檢束된中央生 수명만남기고 다수는석방해

맹휴사건(盟休事件)으로 종로서에검속되어 아즉남어잇는중앙고보생(中央高普生)이십명은계속하야취조를밧는중인바 그중수명을제한외의 생도는 십팔일오후에석방되기로되엇다더라

汽車와馬車衝突

삼분간정거

십륙일 오전여덜시 삼십오분경 경성역발인천행(京城驛發仁川行) 데사백일호렬차가 시내경정(京町)렬로건너가는곳에 당도하엿슬때에 국제운수주식회사(國際運輸株式會社)의마차와 충돌하야말의인쪽발등을부상케하엿는데 렬차는 현장에삼분간 정거하엿섯다더라

『京城放送局보다 나은放送局이요』

이러한방송자범인엄답 無許可로無電放送

간단한라듸오의송화긔(送話器)를만들어서 마음대로방송을하야 처분을바든새로운 범죄자가최근 동경(東京) 대판(大阪)기타여러곳에 속출되는중 인바경성에서도 최근에 허가업시일어한 방송을하는자가 잇서서방금 당국에서는 이무선전신법위반자(無線電信法違反者)를비밀리에 수색하는중인바 아즉엇던자의 소위인지 판명치못하나 실제로이방송을 들은 사람의말을들으면지난십삼일(일요일)오후일시경에 경성 방송국(京城放送局)의 방송순취중에몰연『이방송국은JODK보다 훌륭한것입니다』라는것이들림으로 이상하게생각하고 약 이십분뒤에또다시『이로써 끗칩니다 안녕히주무십시오 지금오후 삼십칠분입니다』는다하고 그만끈어첫다는바 경찰당국은 이러한범죄자에게대하야서는 용서업시 무선전신법을 적용하야 처벌할방침이라더라

在中聯席會와 南京代表加盟

포연단은중

와서참가한것을긔버해 십일월륙일 대표련석회를 상해모처에서 재개하고 정○빈군이 사회하야 남경에서 새로온대표의자격을 심사하니 일에와갓다

南京代表 金一柱 金秀甫

남경대표의 이곳청년회의 운동상황보고가 잇슨후 집행부의경과보고가잇고 기다리한 남경대표(南京代表)가포연단은우를부르고 원긔왕성하게와서 중국본부의 한인청년단테로서는 전부가맹하게되엇슴으로서로깃버하는중에서폐회하엿다더라

日活社主催 女子雄辯大會

이십일일밤

시내경운동구십륙번디(市內慶雲洞九六)자활사에서는조선사람으로는 오는이십일일오후일곱시에종로중앙긔독교청년회관(鍾路中央基督敎靑年會館)에서현상녀자웅변대회를 개최한다는바 입장료는보통 삼십전 학생이십전이고 연데와 연사는 알에와갓다더라

◇演題 남과가티살라면

◇演士 崔昌鉉女史 金仁淑孃 李貞華女史 李賢淑女史 孫秋禮女史 鄭마리아女史

림질 花柳界一大明星 매독

림질 남녀노소의금만식은물론이요뻑뻑한약이무효한난치의고질이라도본사에감농치림비제(효능보증계한약)을쓰면불과삼사첩에이내에효과를보시며 ... 신발명의계적신약을써보시오약가는보통오원오십전특별칠원고용신원송료각오십전본사약은써서무효하면무료한치하여드림을증명하오니의려마시고써보시오

매독 신긔한선약매독성해웅살균비제 남녀노소의일이삼긔는물론이요배약이무효한사오십년된악증이라도본사비제를쓰면 ... 단지방주문에는남녀노소구별을상세이적무하되 대금이환이되는경우면송료만손케됨으로약가와송료다도선송치아느면미안이나수응치아니함

京城府禮智洞三十九番地 海東藥品社 振替京城一二四一四番

秋期洋靴特價提供 我國商會洋靴部 京城府禮智洞一百一番地 全鮮到處熱狂的大歡迎

朝鮮初有最理想的 優良品質安價提供 堅固無比 美實用的 特別廉價로 供給함

山陽靴 特品 山陽靴 特品 高級學生靴 各色짓도 各色짓도 (價格表)

特別 當分間實費販賣 我國商會 京城府禮智洞一百一番地 振替口座京城一六一七八番 蹴球 製 特

二千三百萬同胞여 우리것을愛用합시다!!

▲東洋運動界의大好評으로 ▲熱狂的大歡迎을밧은唯一無二의我國製品을보라! ▲各學校靑年團體注文歡迎 品質善良價格極廉 堅固無比好評如湧 朝鮮體育奬勵키爲하야最理想的新製品五百個를當分間만實費提供

◇四號特製四圓八十錢 ◇五號別製六圓八十錢 ◇五號特製五圓八十錢 ◇六號別製六圓八十錢 ◇六號特製六圓

自動車に志す人は來校して東洋第一の理想設備と實習振を參觀せよ 學生募集 公認 日本自動車學校 東京蒲田驛前 ハガキにて申込次第學則案內書八十頁無代送呈す

御料理 平壤肉 すき燒 스기야끼 開始 旭町一ノ七一 丸星半 電本三九一一

本商會서旣往부터宮內部冠服製進로賞讚을受하온바近者各洞稧中으로男女婚具用品인冠服元衫의人轎子等을追日愛用하심에對하야本商會서誠心眞意로婚用品一切을品質本位와價格低廉을爲主하야秋期宣傳으로販賣하오니倍前愛護하여주심을伏望함(但營業目錄은無代進呈함)

冠服 (冠服 紗帽 角帶 胸背 木靴 官板) 六件一組 特品四十二圓 別品三十五圓 上品二十七圓 中品十八圓

元衫 (元衫 簇頭里 龍簪 大唐只 商唐只 色箱子) 六件一組 特品四十圓 別品三十圓 上品二十六圓 中品十七圓

品轎子 特等 別品欄四人轎八十五圓 上品欄四人轎七十四圓 別品色四人轎五十五圓 上品色四人轎四十四圓 上品帳步轎三十圓 上品月門步轎十九圓

虎毯褥 特大 別大 大中 廣木 雨備 十五圓 十四圓 十三圓 大八圓 中七圓 小六圓

京城鍾路二丁目 鷄林商會 電(光)一八一七番 振京一三五二六

一般婚俱品目錄進呈 地方布木商諸位와新舊雜貨商諸位에便利를爲하야各商品都賣時價表를本商會서無料酬應하오니營業上大利益을求하시려면一次下命하심을乞함니다 但商號實印이아니면酬應치안슴니다

優美館 市內寶鐵洞 電光三五九番

▲當十一月十七日부터 特別喜活劇大會 ▲米國퍼스트내슈낼會社 天然色大喜活劇 苦笑微笑爆笑 喜劇界寵兒 大快漢 하리ㅣ랭돈氏 初戀하리 全七卷 ▲米國월리암폭쓰會社超特作品 大活劇 大洪水 昇天意氣 全六卷 ▲日本마기노키네마大作品 學生五人男 『第五回』六卷 上映 白熱的歡迎裡의續出喜活劇今回는暗黑編!! 大豫告! 『떡크에 젤』

● 十一月十八日金曜부터六日間 映畫界空前絶後의大海戰映畫 公開 賜天覽台覽之榮 陸軍省、海軍省、文部省推薦 ● 獨逸에멜카映畫會社 一九二七年度超特作 世界海戰史上에赫赫한名譽를남겨둔不撓의獨逸魂 ● 世界大戰當時에엠덴號의勇士將卒出動 怪巡艦 엠덴 十卷 ● 水雷砲의猛擊亂射! 實로壯擧 ● 大喜活劇 突飛大將戀의初陣 名星 몬듸 부뤼氏 主演 珍奇幻妙한殺人事件에解結이되기까지突飛大將의活躍은驚異 만한珍無類 大馬의效果 二卷 ▲大豫告▼ 鐵路의白薔薇 十二卷 『復活』카추사 十卷 세ㅣ파레드 十三卷 됴선명화 狼群 全篇 文藝小品 寡婦 短篇 朝鮮劇場 電光一三二八

ヤンマー 石油發動機 籾摺、精米 나쏘나루精米機

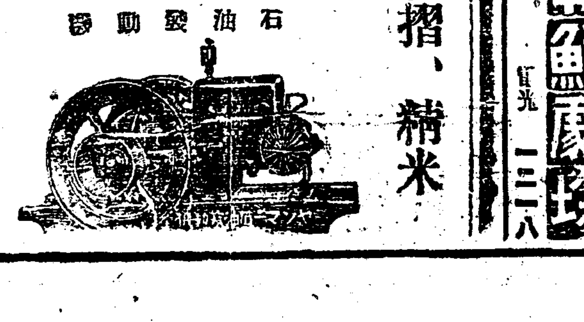

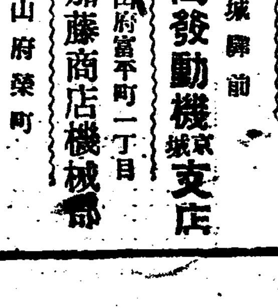

目錄進呈 京城驛前 山岡發動機 京城支店 釜山府富平町一丁目 加藤商店機械部 群山府榮町 渥美商店 咸興大和町三丁目 松下商會

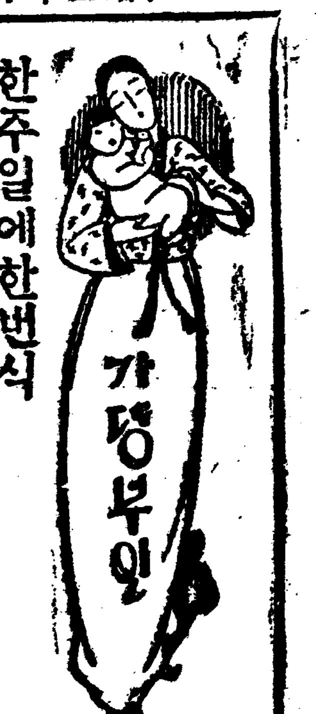

한주일에한번식 내의를가러입으라
겨울에는더러운채로닙기쉽다

날이치우면 사람이 게을러집니다 안즌자리에서 일어나기실혀집니다 몸을움즉이어 일하기실혀집니다 몸아서물란장도 잘하지못하게되고 옷도자조 갈어입어지지안숩니다 첫재는

세탁 을자조할수업는관계도잇겟지마는 굼널기가 귀치안허서 밧구어닙지 못하는때도업지안숩니다 더욱이속에닙는 의복 녀자로말하면 속곳이나속적삼이나 남자들은사쓰 사루마다등을 그대로닙기가 쉽습니다 그런데사쓰와 사루마다에대하야 자세한묘사를 하여보면 더럽지안흔듯한새것이나 세탁한것은 물론때도 늣지안엇고 미균도부착하지 안엇슬것이요 설사미균이 부착하엿다할지라도 때가무더서 그리로부터오는 유긔물(有機物)이 아닌까닭으로 미균이 생활할수업는고로 자연히미균는 번식하지못하게 될뿐아니라 또한

미균 이잘부착하지도안흠니다 그러나새로갈어닙은지 한주일만지나면 피부면(皮膚面)으로부터 분필하는지방과 기타더러운것이 알에스며가는데 부착하기쉽고 동시에미균도 생활하기가 편리하게되는결과 거긔서여러가지 미균이 깃들이게되는것 이올시다 그리고이주일 가량쯤지나면 일층더더러워져서 미균의번식이 매우심하여집니다 그럼으로 겨울에는아모리 세탁하기가 불편하다할지도 겸어야한주일만에는 벗도록힘쓰지안흐면 안되겟숩니다 더러운것이 몸에다으면 비위생뎍이라 할수잇스니 주부되이는 일정한날자를뎡하야 혹은일요일로하든지 월요일로하든지하야 날헤채며는 납은 목갈어납게하는것이 맛당합니다 또한목욕도 한주일에한번식은괴어히 하여야됩니다 조선사람들은 목욕을 자조하기실혀하는모양 피부를 청결케하는것이욕은물론 그외에혈액의 순환을 도웁는것이됨니다 작우간 피부를더럽게하고 속옷을 더럽도록 납는것은 피부면의 신진대사를 막을뿐만아니라 저항력을 쇠퇴하게하야 감긔가 들기쉬울고엇던때는 미균이부착함으로 딸미암아 피부병을 닐으키는일도젹지안습니다 더욱이

양말 은미균의부착과번식에는 항상무수한 미균이부착하기쉬운고로 양말는반드시 사흘에한켜레식 갈어신어야 하겟슴니다 가족의속옷이나 양말을자조갈어닙히고 아이들의 목욕을자조시키는것은 모다 주부가가장주의하여야할것이올시다 주부된이는 이러한일을 규측뎍으로실행하야 가족건데의 위생상해가업도록할의무가잇습니다(끗)

겨울에살결을 트지안케하는법(二)
아루가리性적은비누를쓰고 마쓰사ㅡ지하기를잇지말것

그런데일반뎍으로비누로얼골을씨츠면 살결이트기 쉬우나세분(洗粉)은관계치 안타고 밋는이가잇는듯합니다마는이것은반드시그러타고 만할수 업습니다다 비누도아루가리성(性)이약한조흔것이면 결단코살결을 거칠게할렴려가 업스나 몰이어관계치안흐리라고 신용하는 세분가운데는가루비누가 석겨잇는 것이만흔고로 주의하지아니 하면안되겟습니다 세분속에가루 비누가들어잇고업는것은 보통 사람으로든 알수가업습니다 큰양약국에가지고 가면곳분별 할수잇슬것이올시다 하여간 얼굴을씻는것은 비누던지 세분에던지아루가리성 만적으면 됩니다 그러나살성을거칠게 하지안케 하는데데일중요한것은 얼굴에 바르는것이올시다 겨울에는 엇더한화장품이든지 식물성(植物性)을취하여야하고 리스린을 먹음은것을반드시 사용하여야 합니다 죽리스린유성(油性)크림골드크림 기우강바ㅡ골드크림 알몬드크림 밤키크림 쳬리스타ㅡ기ㅡ크림 가든것이올시다 화장수에도그러한 성질의것이 잇스나 크림이리스린을 더만히먹음엇슴으로 그비례로보아 겨울에는화장수보다 크림을사용하는 편이 더효과가잇습니다(끗)

文學

동무는떠나고 금잔듸

동무는떠나고 쉬운한밤에
문밧게나와서 한울을보니
웃몰은한울엔 외로별하나
설어라떰혀님젹 눈물지는데
어느새내눈에도 눈물고엿네

동무는떠나고 아니보는지
동무는커별을 아니보는지
동잔에몰을켜고 쉬운한밤에
곰곰히동무를 생각하다가
둥불을멍하니 처어다보니
불빗도히그무레 눈물켜첫네
동무는둥불을 아니보는지

地球 麟

흥뎡이 하나
大宇의 흥뎡이하나
회녀의旋律에올닥여돌아가네
여보게 그대도와서구경하게
후른 虛空에몰아자는
흥뎡이하나를——

演藝와映畫

『빅、파레ㅡ드』興行이 六十七週間!
常設館主協會大憤慨

◇로ㅡ드、쇼ㅡ에對하야(二)

조선이나 일본의 디방순업(地方巡業)은 여간 초라하지안치만 아메리카의 디방순업은대규모(大規模)로서 무대장치라 던가음악에이르더서까지모든것을 용의(用意)하야그중에는그영화에응하야 기술이 능란한일류의 『오케스트라』를동반하는일이만타 『노ㅡ틀담의꼽추』(傴僂男)』의순업등『로ㅡ드쇼ㅡ』가성공한뒤로부터는 일시 돈치엇던이방법이 다시금 형세를내어서각사(各社)가 가장 큰작품이라고자신하는것을 가지고 각도회(都會)로순업하는경향(傾向)이생기게되엇다 김파 할께 그 『트바뷕팽、컴퍼니』의규모는더욱더커진것인바 『빅、파레ㅡ드』의순업에는열의『컴파니』가 되어서 『패아뱅스』의총지배인(總支配人) 『하리、예ㅡ박크래이』씨가이를지휘하야 『피ㅡ트、산푸란씨스코』、『치카고』、『신신내치』、『센트、루이스』등의중요도시에 『로ㅡ드쇼ㅡ』를갓섯다한다

해마다 팔구월부터 그이듬해의오월까지 가『로ㅡ드、쇼ㅡ』의계절(季節)로서 그사이에 각사의대작품이 공개된다 그중에두셔너개의 큰작품에대하야 그상영기간(上映期間)을보면 『노ㅡ틀담의꼽추』의『치카고』에서한흥행은 구월에 시작하야그이듬해일월에 쯧치고 십계(十誡)의『헐리웃드』시(市)『그로ㅡ만애굽극장』(埃及劇場)에서한 흥행은십일월에시작하야 그리고넘이어서 『뉴욕』『아스타ㅡ』극장에서 『빅、파레드』의흥행은 십일월로부터 륙십칠주간을 계속한것이다 과거십년간에『뉴욕』에서사십주간이상의 장긔흥행의 긔록을지은『로ㅡ드、쇼ㅡ』는 이우에말한『빅、파레드』의 륙십칠주간을필두(筆頭)로하고『十誡』의 륙십주간 (幌馬車)의 오십구주간 『벤、파ㅡ』의 오십일주간 『國民의創生』의 사십사주간 『東道』의 사십삼주간이다

그중에는 긔간이비교뎍 짜른『로ㅡ드、쇼ㅡ』도잇지만 대개로 큰작품은 일년동안각디에서 이흥행을 계속하야 그것이끗마친뒤로부터『세칸드、런』으로옴긴다 파라마운트사의 방침을예보드래도 큰작품의 발매후(發賣後)일년동안은독로ㅡ드、쇼ㅡ를행하기로되엇다 이러한 방침으로 인긔를어더노흔뒤에『세칸드、런』으로옴긴뒤에도 십분흡인력(吸引力)이잇서서 하로동안에 다섯번、여섯번이나 겹펴할수도잇고 또한오주간쯤 이것을계속하는데는 여간쉬운일이 아닌것이다 그런뒤로는보통『푸로그람、픽취ㅡ』와가튼 배우를바더서 디방의 조그만도회를돌러다니게된다 그런까닭에『로ㅡ드、쇼ㅡ』는영화의 수명(壽命)을 길게하는효과가잇다 『에드윈、스카라ㅡ트』씨의 말을들으면 『빅닷드의도쿄』 『스카람ㅡ수』(幌馬車)』 『아이안호ㅡ스』등이 수년에연하야 흥행가치를 일치안는것도권허이 『로ㅡ드쇼ㅡ』의은덕이라한다(계속)

◇사진은방금단성사에서상영중인『大帝의密使』의한장면

面도를치켜하여도조쏨니까

의상 人事、衛生、育兒、法律、家庭科學、問議歡迎

[문] 얼굴에면도를쓸때치켜하면 털이얼른 나지안는다하오니참말그럿슴니까 (樂園洞一男性)

[답] 면도를 치켜하면 면도한뒤가맷근맷근하기는하지마는 피부가 거칠어지고 엇던때는 피부병에 걸리는 수가잇습니다 그리고얼굴을 현미경으로보면털이난무봉은조금두드러저서 마치평디에 산이잇고언덕이잇는형상이랍니다 면도는 측이산과언덕을깍거내려평디를만드는것이니 면도를 한후에얼굴은일인치(吋)평방안에 이십커가령상처가생깁니다다만 약면도를 치켜하는 경우에는 일백삼십커가령상처가생기는 것이올시다 면도를 치켜하는것은 위생상에 조치못한것은 이로써알수잇습니다 면도를 치켜하면 수염이반일내지 일일을 더되자라는것뿐이옥 그런주즈럽슨일을하는것보다는 날마다깨긋하게 순조대로 면도를하는것이 더나흘줄압니다(係)

내글월(外二首) 柳雲卿

◇
님에게 바치려고 밤새도록
애씨쓴 내글월에 사랑이란
말이 ●입되까 萬입되까
님아 내글월보고 그중에서
하나만큼이나 사랑하여주소서

◇
靑山도구느구비 長江도 구비구비
구비구비 自然이 둥을어限
업시 구비첫스되
그러나 靑山과長江이 아부

◇서양인의뎐화문명— 문명이발달될수록별々이새롭운것이다생기는모양이올시다 미국에서는 자동차우에서도 뎐화를할수잇게설비가되엇스니자동차안한구룸이에뎐화상자를노코자동교환식의뎐화를 가추어서 조고만일만잇서도자동차우에서 다른자동차우에서 다른나면서간단한말을 전할수가잇게되엇습니다

學生文藝에對하야
金東煥

우리들은 學生層의運動이라면 그가社會科學運動이든지 文藝運動이든지 極力支持하여야할것이다 더구나얼마전에일어낫든朝鮮學生의社會科學運動이 必然的인階級性을띄엇다고 支配階級의空前한 大鎭壓을바더 外觀上으로停頓의不得已에이른事實을보고 더욱그런늣김을갓는다 이러學生層의 表現運動으로는 文藝運動이許諾되어잇스나 그것이라야 겨우各學校의校友會報에不過하지마는 그조차保守的敎育家의 손으로움즉이어나가는터이라 新興學生層의 思想感情을表現하자면 追害를 아니바더울수 업섯다 於是乎、各面으로이러케 開拓되어잇는 學生諸氏의文藝運動을爲하야 적으나마우리가紙面을이러케提供하는일이 뜻업는 일이아닐것이다

그러나지금까지들어온 各位의寄稿를보면 우리의期待에어그러지는것이넘우만타 우리들은 各位에게서 반듯이時代人心을울리고웃기고할 큰부르지즘이나올것을미덧다 가장純粹分子인諸氏에게서 이런期待가채워지지못한다면 우리들은어느곳을向하야 이것을바라랴 그러나우리들은 아직失望치안는다 後繼할新興文壇을完成할 큰力量을가진분들이不遠에반드시나올것을밋는까닭으로 이제 投稿諸氏의 注意二、三을指摘하는것으로 이붓을막겟거니와 못처럼提供된 이欄을諸氏는 十分活用하여주기를바란다

◇文藝의機能은 어디까지든지 사람의情緒를움지기는데잇다 웃지도울지도안튼 平時의感情을飛躍시켜 情緒의躍動인感激을닛도록하는데잇다 이큰感激은반드시큰行動을잇으려내는것임으로 文藝의武器인一面이여긔에잇는것이다 그러함에不拘하고諸氏의投稿中에는 한갓科學者의實驗報告가티、事理만캐어노흔것이만타 그것은理性에訴하는科學者의態度로는 올켓지만情緒에爲重하는文人의取할길은아니다 注意하기를바란다

◇또한가지는 外國作家의模倣이만타 假令詩歌上으로볼지라도 떼ㅡ테나실레ㅡ나하이네 等流를하는일이만치만 그것은떼ㅡ테가나는新興獨逸靑年으로떼ㅡ테時代에處한 靑年들이 나한말이지 地理的社會的條件이 全異난 朝鮮靑年이 올일이아니다 今日朝鮮에낫다면 以前에지은것과 全혀다른詩歌를지엇슬것이다 諸氏는獨創에힘쓰되 內容表現을 다大膽하게하기를바란다 그밧게簡潔하게쓰라는것과 平易하게쓰라는것을付託하여둔다(끗)

태도 내설음만큼이야

◇
한울은 프르러도 나의것 그아니고
大地는 질펀해도 나의것 한곳업네
어즈버 淸風과明月이 내게 아빵곳잇스라

異域의가을
崔斗煥

◇泣夜
웃업는밤이 왜이리도 지리하나
보시집놓지고 고향떠나온몸
이러케도 마음상한 밤이 오리
거영에서 조거오는 또한사람
豆滿江건너는 망아지울음이
내설음과 한가지 슬으기도 하여라

◇鄕愁
가을달밝이야 다르리마는
되人녕에서마즌날은 슬기도하여라
江넘어 멀리 보이는故國영
顚上의雲岫이 무친故國영
아— 그리운 내영—
아— 그리운내영 언제나돌아가리

◇獨訴
한울은 우러러 내미천우숨
白頭山흥뎡이가 달을보고의친이라
아—겨울마지할— 暴風雨마지할
故國의한울을 바라보고
내가—
白頭山흥뎡이가 우렁차게외친이라

빗생각
開城 金光均

나혼자외로히 누른잔듸우에서 흰구름이 떠도는 가을의한울을 치어다보면 생각멀리넷날로흘러갑니다

찬바람이 쌔를불던눈나리는 夕陽 限만흔世上을등진너아버님이 구슬히울리어오는피리소리에 懷古의노래를불으던달밝은밤 뭄가튼아지랑이피어오르는 종달이소리도가이업슨봄날의 들가 사랑하는누나와함께 노래를으던 나어린때의나의지나간꿈

그러나지금은돌아오지못할넷날의자최 이즈러지려는夕陽해발이마지막비출던지는 바람도쓸쓸한가을 불어오는 바람에속삭이는가랑닙의노래를들으며 나혼자눈물에젓는懷古의夕陽입니다

지나는사람들의 이마스쳐흐르고 맘은뭉쳐몬화에는 뭉어뭉쳐 불더라

◇(二)
느진볏님 눈헤에 물힌 나
무닙새 잔물결고인곳에 한닙두닙
은 뒤되여 기신넘불아오시나 기다리며 잇더라

◇杜門洞
寥心한世上風情 간듸마다피
눈물을 뵈오니형되도다 옷고가신그
자리가 지금은해넘는가을 落葉집섬
입니다

學生文藝

가을볏(童謠)
中央高普 金天圭

한가한 비단바람
스치어가고
쪽으한 가을볏이
비치고잇는
마루솟 양시차거
안젓스라면
할멈만 이어서
나온답니다
×
따뜻한 가을볏이
비치고잇는
마루솟 양지에서
자기조치요
새맑은 푸른한울
처다보면서
꿈나라●놀러가기
정말조와요

初秋詠題
松都 春波

◇天摩山
재넘어빗긴夕陽 가을시름이 존듯이
天摩山中허리를 쏫고다시넘거보니
물알에물어진影子 가을감상 더욱코녀

◇朴淵瀑布
空中에달렷는가 구름속에셧엿는가
天河水를기우린듯 滔滔할손 그의氣象
한울옷맛다흐것이 예이런가 하여라

◇月夜의瀑布
달빗에튀는구슬 님의선물하랏더니
世俗에호린손이 어이辨耐주울손가
아마도보고노니만 갓지못해 하노라

◇彩霞洞
가을숲바람결에 흘흘로눈을再開가지

漫畫子가본文人(16)
ASC

◇常春客 星海 李益相氏

「亡靈의亂舞」를創作發表하고 一紙에連載하고 「키일흔帆船」을 中西伊之助의「熱風」을譯하야 本一 또한連載한氏이다 飜하야녯날 푸로레타리아藝術同盟을創起한 이들中에한사람이엇던바近來作은將校의號令을기다리는兵卒들의「답보로」갓다고하여도조흐리라 氏에게는「뚜르게네브」作ㅣ언、더이브、(그前夜)에「인사롤」과「에레나」의쑴은 아니로되 그러한쑴길근처로徘徊하여본 날도잇섯다하며 「다눈치오」의犧牲의 主人公의生涯도맛보앗스리라는 말도잇는氏이다

氏는決코 愚昧은아니로되好酒客이랄수가잇다 性格도類달리부드러운이로되 — 그러나破顔大笑하는때에는好人만이라고도볼수업는點을發見하게된다

氏가朝鮮料理에 으뜸이라는 全北全州에서만히살엇던이만큼 食道樂에 그리沒頭는아니해도 凡然치는안타는말도잇는듯십다

天氣豫報 曇一時晴

◇溫度 十八日 正午 四一、七
◇比較 十七日 最低 三六、六
◇日出前七時一五 南中十時○五
◇日入午五時二○ 夜間十三時五五

오듸라 十九日 放送 푸로그람

午前一一、○○料理獻立、日用品市勢

午後○、三○ 講演婦人과文藝(金東煥)▲一、三○天氣豫報▲三、四五뉴ㅡ스▲京城府內日鮮女學校第四回音樂大會有線連絡試驗放送(公會堂)에서▲六、○○童話시골사람의 서울구경 李定鎬▲映畵解說巡洋艦엠덴 尹華CS管絃團伴奏▲南道短歌元彩玉▲뉴ㅡ스其他▲講演平常衣▲와다나베美唯館波◎千代子▲漫談、落語、浪花節一席의夕▲漫談法界坊正岡蓉▲音曲落語俄雨柳亭燕路▲浪花節原花蝶▲翌日푸로그람發表

投稿와注意

□投稿하시는에는住所氏名을明記하십시오
□한번投稿한바에는取捨를勿論하고絶對로原稿를返還치안습니다
□論文이라도長篇은避하고簡易하야주심을要합니다
□우리글로만히쓰고漢字와外國文字(固有名詞外에는)를쓰지마시기를바랍니다

(地方代金引換迅速應酬)

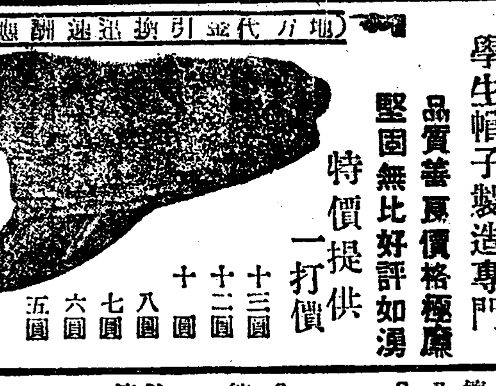

最新式流行前高型 學生帽子製造專門
品質善良價格極廉 堅固無比好評如湧
特價提供 一打價 十三圓 十二圓 十圓 八圓 七圓 六圓 五圓
型鑄進呈 東光帽子店 京城府光熙町二一二五四

廣告 도記事이옵니 注意해보시오

十一月十七日封切
유社世界配給權所有佛國시네로만社超特作품안스키監督몰르베느翁原作
大帝의密使 全十卷
名優이반모주힌氏나타리코방코孃主演外엑스토라五千人出演
公前의名畫
유社주엘作品 후드집손氏主演
無敵집손 全八卷
유社大衆連續 第三回
電話의秘密 五六篇 全四卷
월리암떼스몬드氏아이린세즈위孃主演
◆特別豫告◆
修羅의써커스 全八卷
最後의人 全八卷
유社 폭스映畫 團成社 (電光)九五九番

◇洋靴의生命은?
△……「體裁의優美」
△……「耐久力」
△……「　　」
×는무엇이잇가 『價格底廉』이거십니다 弊店에서는이三條件을恒常잇지안코 諸位에게더一層奉仕的으로提供하고잇슴니다

型錄進呈
京城鐘路一丁目 韓敬善洋靴店
電光 一五七八番 二五○三番 振替京城一○五八一番

미루크
森永ミルク
完全母乳代用
完全한乳兒養榮 乳兒의運動과 發育의源泉을기르기爲하야 森永밀크를常用하시면 혁壯健하게 成長합니다。

M-22

リグレーのチウインガム (一包金拾錢)
씹는菓子
關을和하게함으로노래부르는이나演說하는이에게는至極適當합니다。
食後마다씹으시오매우爽快를感합니다。
上渴呼吸을爽快히하며口中及齒를淸淨히합니다。

京城太平通 新昌洋行

團欒한卓 赤玉의 神聖한모양

미미 지양 포도주
赤玉ポートワイン
아가다마 포ㅡ도 와인

728

慶北言論界 總力量의集中인 慶北記者大會 十二月十六日金泉에

全慶北에散在한記者가적지아니하면서도아즉까지그새이에具體的聯絡과統一이업시分散的으로自然生長的過程을지나면서今日朝鮮社會의情勢에빗추어實로遺憾일뿐만아니라各其地方을爲하야도力量이적음은이만큼그의功效도적엇든것이다이에서期於히實現되고야말慶北記者大會는着着準備의加速度를밟우어去十七日金泉靑年同盟會館에서各地代表가모히어第一回準備會를開催하고左와如히決議를하는同時에委員도選定하얏다더라(金泉)

◇決議
一、大會時日 來十二月一六、一七、一八 三日間
一、大會場所 金泉靑年同盟會館
一、申請場所 金泉靑年同盟會館內慶北記者大會準備委員會
一、其他
◇準備委員
張仁煥(大邱＝朝鮮) 朴錫圭(慶州＝中外) 金錫天(永川＝朝鮮) 鄭學先(浦項＝朝鮮) 秋星海(大邱＝勞働) 金東成(金泉＝勞働) 洪甫容(金泉＝東亞) 李山(金泉＝朝鮮)

槐山에서 社會運動者 懇談會

忠北槐山郡에新幹會支會가設立된다함은別項과갓거니와이와同時同郡靑年會主催로來二十七日午前十時부터는同會館內에서全忠北社會運動者懇親會를開催한다는바個人과團體를勿論하고多數參席하기를바란다하며會費는五十錢式持參하되宿泊旅費等은一切自擔이라는바이러한懇談會는忠北에잇서서는처음인만큼盛況을豫期하는同時에參加者는當日會合을有効하게하도록여러가지懇談事項을미리부터考究함이조흘것이라더라

新泰仁勞働組 第六回委員會

湖南線新泰仁勞働組合에서는去十五日午後八時에第六回委員會를該會館內에서朴佑緖氏의司會下에開催되어臨時執行部를選擧하니議長朴佑緖氏書記金奎琫氏가被選되어前會에서屋主側交涉委員의賃金協定報告를마치고다음金炳玉氏와金鍾文氏의役員辭任을受理하고다시補選키로하고如左한決議로서同十二時에無事히閉會하엿다더라(新泰仁)

◇任員補選
總務部長朴佑緖 全聖奎 調査部長殷成燮 敎養部長金昌乙 申洪柱氏辭任保留
◇討議事項
一、宿食問題의件
一、引繼의件
一、臨時總會召集의件
一、十一月十九日午後八時로
三、規約中附則制定의件
一、役員辭任의件
二、役員補選의件

新北靑勞働組 一週年紀念式

咸南北靑郡新北靑勞働組合에서는지난十一日午後二時에同組合創立一週年紀念式을同組合事務所에서擧行하엿는데各友誼團體의祝文을朗讀하고各團體의代表祝辭가有한後에同組合員과來賓皆餘名이會合하야意味深長하고和氣圓滿裡에萬歲三唱으로閉會하엿는데當日發表한標語는如左하다더라(北靑)

巨濟知世浦 勞働同志會 臨時大會

慶南巨濟島一運面知世浦에잇는勞働同志會에서는지난八日正午同里事務所에서臨時大會를열고臨時議長李圭煥氏司會下에左記各項을決議하엿다더라(巨濟)

◇決議
一、料理屋設置反對의件
一、盧仁九、柳弼善에關한件
一、本會維持에關한件

和順少女會 執行委員會

全南和順에잇는少女會는去年五月十八日에야呱呱의첫소리를지르고일어나지금까지半年동안不斷努力을해오든中지난十五日午後八時에第六回執行委員會를當地靑年會館에서開催하고朴福順孃의司會로左의各件을決議한後同九時二十分에閉會하엿다더라(和順)

◇決議事項
一、讀書會에關한件
第三回委員會에서決議한讀書會는每土曜日午後에靑年會館에서開催하기로함
一、會費徵收에關한件
創立以後로于今까지未納者多數로到底히完納을期할수업스나十一月分부터는每月二十五日內로納入하기로하되若期日이지날때에는財務部委員이차저다니며바더들이도록할
一、文藝展覽會出品에關한件
今般居昌少年會主催인懸賞文藝展覽會에、作文、習字、圖畵等의出品을보내기로함
◇執行委員
常務朴福順 庶務部趙末禮 財務部朴富德 敎養部張曜順 鄭三禮 宣傳部金德禮、曹運任 宋仙禮

華光靑年會 會舘建築

江原道華川郡下南面原川里에잇는華光靑年會는그간華川靑年界에만흔貢獻이잇는바幹部諸氏의不斷의努力과會員들의熱誠으로드듸어落成式을擧行하엿는데昨年十二月부터建築에着手하야工事가着着進行되어지난十二日後一時부터會長申正淳氏의開會辭로비롯하야工事報告가잇섯스며東亞日報支局長成炳昇氏外數氏의來賓祝詞가잇섯스며同日午後七時부터는無産兒童敎養이라題한素人劇을興行코저準備者側에서는萬般設備를하엿스나警察이突然禁止함으로不得已中止하엿다더라(華川)

公州에서 『한글』研究會 創立總會

지난陰曆九月二十九日訓民正音頒布日에忠南公州邑內의斯界有志들이會集하야紀念講演會를開催한後同機會에『한글』研究會를中心으로常設團體를組織하게되엇다함은旣報한바어니와其間準備委員三人이非常히活動한結果지난十五日午後七時부터當地旭町徐應淳氏家에서『公州한글研究會』의創立總會를開催하고各學界를爲始하야一般人士等의參席으로자못盛會를일우엇스며臨時議長으로洪鍾翊氏를選擧한後會順에依하야準備委員徐應淳氏의經過報告와規約通過等이잇섯스며左記와如한決議와委員選擧가잇슨後同十一時頃盛況裡에閉會하엿다더라

◇任員
常務委員洪鍾翊 執行委員金徐應淳 (以下略)
◇決議事項
一、會館問題에關한件
一、紀念講座開催의件
一、會員募集에關한件
◇繼續委員會
別項『公州한글研究會』의創立總會가閉會된後即席에서委員會를開催하고紀念講演會開催와機關誌發行에對하야討議가잇슨後來二十一日午後七時에再次委員會를開하기로하고閉會하엿다더라(公州)

松都靑年會 研究會開催 社會主義 通俗講義

開城松都靑年會에서는去十五日午後七時半市內北本町聯合會館에서第十五會研究會를開하고張琰氏의社會主義通俗講義가잇섯스며來十五日에도繼續開催한다는바一般會員은無漏出席하기를바란다더라(開城)

新幹會 槐山支會準備

忠北槐山에서도新幹支會를設置코저오래동안그準備에紛忙하든바來二十六日午前十時當地靑年會館에서設置大會를開催하리라는데準備委員氏名은다음과갓다더라

◇準備委員
安喆侏 金昇煥 金鍾國 鄭鍚外三人

城津公普 校友緊急總會 母校의火災로

咸北城津公立普通學校에서는去十三日夜不意의火災를當하여巨大한建物全部가一時에廢墟만남기고燒燼하여多數生徒가敎室이업서彷徨함으로同校校友會에서는十四日午後六時부터市內鄭斗益氏家上層에서臨時緊急大會를開하고議長李恩淳氏司會下에左記母校復興에對한善後方針決議가잇고午後九時半에閉會하엿다더라(城津)

◇決議事項
一、母校一般職員辭任意思에對하야極力留任하도록힘쓸것
一、母校復興에對하야는道郡當局의態度와其方針을보아可成的復興運動의促成을期할것
一、母校復興에對하야校友會의自體로直接活動하되寄附或은同情金募集方策과範圍를널리地方的으로委員을派送하야活動할것等復興運動의全責任을지고實行할委員二十人을選定함(委員은柳鎭夏外十九人)
一、今後實行方法等은被選된前記二十人의委員에게全任함

水產會議第三日 林氏緊急動議提出

朝鮮水產會第三日(十七日)午後는池田殖產局長議長下에議案第七號委員會의報告案을逐條審議하고十四號案外지는委員會案대로可決하고十五號案에至하야宿題와修正二派에別하야紛糾하다가休憩後再開하고委員會案을修正하야可決하고最後로林駒生氏(釜山)로부터緊急動議를提出하야滿場一致로可決하고陳情委員十名을選定하고午後四時에散會하엿더라

◇議事事項
四、水產動植物의蕃殖保護에關하야徹底的施設을朝鮮總督及各道知事에게建議할일(可決)
五、鰮漁業並此의加工製及販路에關하야調査를朝鮮總督에게建議할일(可決)
六、漁業의許可를迅速히處理할件(可決)
、水產技術員充實速成을爲하야朝鮮總督府及道當局에建議할일(可決)
八、濫許에因한免許漁業의整理方을總督府及道當局에建議할件(可決)
九、今後에對한漁業에免許及許可는實際漁業을爲하는者에게免許又는許可할樣을總督府及道當局에建議할件(可決)
十、日本海橫斷觀測에關하야朝鮮總督에게要望할件
十一、魚油를水產製品檢查品에加할件(可決)
十二、魚類의養殖業에對하야海苔、牡蠣와同樣으로補助할樣으로此의規則을制定할件(可決)
十三、漁業稅賦課規則及此에關한漁業令施行規則改正의件(可決)
十四、機船底曳網漁業의處分을總督府에移하고全道의操業區域을總히三區로大別하야周年操業의便을圖하고且現在의許可船數는此를激減시키는同時에로써本業의安固를圖하는同時에一面魚族의蕃殖保護에實케할件(留保)
十五、鯖巾着網組數制限에關하야當局에서適當한方法을講하고또道水產會의研究를促할件(修正可決)
◇緊急動議
一、水產會의會是에關한件
水產會의業務는勿論이나實際에當하야는財政狀態로는一時그모든것을遂行하기難한事情이잇다그리하야爲先水產會는左記事項에主力을注하기로함
一、水產金融機關의完成을期할일
二、水產動植物蕃殖保護의徹底를期할일
三、會員에對한會社施設을完全히할일
四、漁業稅制의整理를期할일
五、漁船의改良漁港及避難港의完成을期할일
提出者 林駒生、贊成者 香椎源太郎、武久捨吉、富田儀作

增殖에伴한 產品處分方法의 施設이緊急

朝鮮內의農業、狀態는近來顯著히畜態를改良하야進步發達의蹟을보게되어同時에最近의施設로三億五千萬圓의巨費로써產米增殖計劃今後의施設로는三年度豫算에計上要求中이오蠶業、甜菜、畜產의增殖計劃等即生產施設의充實에就하야는種種의方策을講究中이나此等의施設도大概食糧問題의解決이라는政策上見地에서出發함으로因하야產品의處分問題、增產에依한小農의利益增加等에關한施設과如히如何間閑却되어잇슴으로增產施設의計劃은實現되어도此로因하야農家의經濟와農村의不振은依然히除去되지안코濁路依然의事情에在함으로如斯하야는如何히農作物의增產을보드래도今年과如한農作으로米價가低落되어農民은困窮의狀態에싸지는奇現象을呈하게되다될아서當局으로서도農作物의方法에就하야도完璧을期할것으로懸案中인農業倉庫와如한것도一日速히實現하여야할것이요又他面增產에依한小農의利益을增加하기爲하야農制上施肥이라할것이다小作制度의改善乃至小農에對한金融의途를講究하는等도必要로處分에對한方法의考究와農制의改善에依한小農의利益增加에依하야增殖計劃에有終의美를擧하게하는것이必要하다더라

新北靑市場 新安村에確定 有志寄付로

北靑郡良家面中里新北靑市場位置移轉問題는一年有餘를新安村과梨洞兩里에서競爭運動하야郡當局에서苦心中이든바지난八日에新安村有志鄭鎬華、許鎭煥外諸氏가市場基地千五百坪과設備費現金千圓을提供하고新安村으로確定하얏다더라(北靑)

水產總會議에 朝鮮에使用되는 水產肥問題重視

十八日水產總會는肥用發動機共進會開催를決하엿다더욱負擔金에就하야는困難가잇섯는듯하다水產肥料鮮內需要와奬勵에就하야는殖產局에서도重要視하야農務課의專門技師와特히協議한池田局長도充分히調查할것을言明하엿다大豆粕類의漁肥時期가秋期이오朝鮮內肥料의需要는春期로夏期임으로此間保管金融에就하야特히考慮를要한다는意見이有力하엿다水產動植物蕃殖保護와總督府와各道에建議의件은滿場一致로可決하야殖產局도總督府에서愼重審議中인것을說하엿다滿洲方面의鯡의需要와鯡의轉化하는것도熱心調查하는듯하다더라

日本에對한 朝鮮米消費狀況 朝鮮物產協會出張所調查

朝鮮物產協會大阪出張所에서調查한日本에對한朝鮮米消費狀況은左와如하다더라

一、優良米를賣却하고 朝鮮米를利用

大阪府豐能郡根村信用組合은『라듸오』에依한朝鮮米의放送을聽하야組合幹部를刺戟하고同地產米를酒米로賣하야(六千石)此에代한飯米는朝鮮米로써할것을役員會에서大體로議決하고또村會議員及各區長購買組合員約三十餘名의協議員으로부터鮮米의說明을한結果日本米를賣하야朝鮮米를購入하려고要求되엇다

二、酒掛米

大阪兵庫縣下에서酒造家로부터酒掛米를利用하야보앗스나從來適當한斡旋機關이업섯슴으로利用치아니하엿스나將來使用하겟슴으로斡旋及見本을要求하엿다

三、大阪市中에서 朝鮮米의販賣

朝鮮米直賣開始前後하야時勢는顯著히加押하는바當會의『포스타』揭出『팜프렛트』의配布『라듸오』放送과相俟하야一般消費者其他當業者를刺戟하고兩三日前부터이에四五日中에는朝鮮米四五萬俵의入荷가잇슬모양으로此等思惑買當業者는躍起하야袋入朝鮮白米를市內小賣店에委託販賣에附하는것으로서兩日前부터는市內小賣店에原袋대로袋入朝鮮白米가現出하야一般朝鮮米에對한理解는實로良好하다더라

昨年產米 輸移出狀況 稅務課調查

總督府稅務課調查에依한昨年十一月中米의出廻期부터昭和二年十月에至하는동안에大正十五年의產米年度中朝鮮米의輸移出總數量은(玄米、精米、碎米其他米)五百九十一萬九千九十三石大豆百三十九萬九千九百九十七石으로此의發向地別並輸移出港別數量은左와如하다더라

仕向地別	米	大豆
大阪	二、六六七、八七三石	三六六、三六五石
神戶	七六一、七六〇	一五六、三〇四
名古屋(四日市)	三〇八、七六八	三五、四七三
橫濱(東京)	五六一、六二三	八六、六六六
敦賀	二六、五五七	一四四、九二六
下關	一三〇、六六八	九八、一四三
門司(博多)	六六、八〇七	一五七、一六六
其他	一、五〇三、五五七	四三三、三三六
計	五、九一九、〇九三	一、三九九、九九七

輸移出港別	米	大豆
仁川	一、三〇五、一五五石	三五五、四三〇石
群山	一、四三三、〇三七	七、四六一
元山	一五五、〇〇八	一四八、一四〇
清津	一、九六九	一三六、三〇四
釜山	一、七六八、一五五	一六〇、八六三
木浦	五四一、七七三	—
鎭南浦	七〇四、八二一	一九八、五四四
其他	三〇〇、一四八	五五五、六二三
計	五、九一九、〇九三	一、三九九、九九七

慶北道內 米豆檢查苛酷으로 檢查減少

慶北道內에서昨年十一月부터本年十月外지一個年間檢查한米豆數量은玄米二百三十三萬二千二百五十叺 白米十萬六千百七十五叺 大豆十八萬百九十七叺인바前年同期에比하면玄米四十七萬六千五百四十叺 白米三萬七千九百七十一叺 大豆一萬四千七百二十一叺가增加되엇고또한十月末外지의新穀檢査數量은玄米二萬八千六百四十三叺인바前年의比하면四萬八千二百十九叺이減少되엇는데이는檢查의程度가넘우나甚하고米穀同業者中에서成田檢查所長의不信任案을提出하야여러가지말성이만흐나其實은今年은成熟이늣은것으로이와가티減少되엇다고道當局에서主張하나商業者의말을들으면참으로檢查가넘우나過酷한바그實證으로말하면他處에서二三等에檢查通過된玄米를大邱에와서再檢查하면不過四等米밧게되지아니함으로前記數와가티減少됨으로不信任案이藉藉하엿다더라(大邱)

最近日 元山驛貨物 發着旺盛

元山驛의貨物取扱成績은昨今發着이다活況을呈하야發送은一日使用車數二十二三車로貨車收入이千八百餘圓이요到着은一日車數二十四五車에達하는바每日主要한發着品을示하면(單位噸)

發送 穀物二〇 木材二〇 鹽乾魚七〇 雜貨其他二〇〇
到着 鹽叺六〇 薪炭五〇 大豆一〇 石炭三〇 雜貨一五〇

尙且現在의滯貨로는鹽乾魚約百噸水產材料二百噸인데今後로는引續하야漸次活氣를呈하리라더라(元山)

總督府意嚮은 煙社合同不歡 問題解決困難

煙草合同會社創立問題는松井平壤府尹의事務就任의手續問題로意外에紛糾를거듭하야이는專賣局對內務局의意見의扞格으로遲延되어總督府의人事行政問題가되어그外지이르럿는바이시는態度가너무이다섯이異相에及하야보면그問題는單純한意見相違에止하야總督府內에서도元賣捌合同會社를創立케하야一割의配當保證、事務費等을加하며、鮮五六十萬圓乃至百萬圓에갓가운金額이로되게되는바이것이全然其大部分은彼府財源의重要部分으로되어增收入의增加로되는故로合同의必要가無하다하는根本的意見의相違에川設하야問題의解決은前途가多難할것이라더라

第二回 短期低資融通 三百萬圓推定

金融組合聯合會에對한第二回短期低資融通에關하야는東上中인松本理財課長이目下大藏省預金部와折衝中인데短期가쯤데理財課에서調查한短期低資의需要額은約三百萬圓으로此額을即時松本課長에通報하야決定될것으로範圍內에서決定될것으로豫測된다더라

『세멘트』는 工事進就로 荷動旺盛

朝鮮內에建築材料特히『세멘트』는各會社가十一月末外지二十萬樽의操短擴張을한影響을受하얏스나朝鮮內生產이天候良好로因하야順調로操業하야十月中의生產高七千五百樽으로時勢는强含하나實際의販月은依然히軟調情勢를未免하야荷動은諸事의進就에딸아서昨年에比하면增進의經路를取하야相當히活況을呈한바그리하야此가最近一個月間主要發送及到着數量은左와如하더라

▲發出主要地

沙里院	七八〇噸
京城	七八〇
咸興	一、三五〇
蕭荷	三五二
內湖	一、六八〇
龍山	一、〇五〇
鎭南浦	五四〇
龍潭	六六〇
平壤	一、二〇〇
金堤	三〇〇
其他	四、〇一六
仁川 發送	二、七七五
移入高	三、〇六七

▲到着地

京城	一、七八七
龍山	一二〇
水原	九〇
鳥致院	一五〇
西氷庫	八四
鐵原	三四
忠北線	五六
京南線	三四
大田	六〇
其他	三六〇
草梁 發送	二、二八四
大邱	九六二
洛東江	三〇
草梁	一四六
金泉	一二〇
進永	六〇

价川鐵道 明年度豫算 目下認可申請

价川鐵道昭和二年度上半期豫算은目下認可申請中인데其內容은營業收入七萬六千四百三圓五十錢營業費八萬八千六百七十圓으로營業損益一萬二千二百六十六圓四十錢의缺損을計上하얏고運輸損益一萬三千六百三圓六十四錢으로政府補助金二萬七千二百六十六圓四十四錢이오拂込資本에對한補助保證額은一萬五千圓으로그리고當期間建設改良計劃의主要한것은舊軍隅里川廢川築堤新安州、价川間橋梁修繕等으로因하야五噸鐵道急車一輛同有蓋貨車三輛砂石專用車七輛을新造하게되리라더라

釜山의 棧橋草梁兩驛 存廢에對하야 鐵道局研究中

現在釜山에서 列車乘降함에는釜山驛又는棧橋에서의二途가잇슴으로一般乘降客은勿論運轉을하는사람外지도種種迷惑되는事가잇슴뿐만아니라時히迷惑頻繁한釜山驛民은痛切히其改善을要望하든바鐵道局에서도工務課長이出張하야實地를調查한結果改善의必要를認하고研究에着手하게되어此改善案으로는現在釜山驛을廢하고棧橋와의中間에新驛舍를建設하든지又는現驛舍를改築하고其附近에新驛을建設하든지의二案에就하야研究中인바經費의點에는大差가업스나第一案에依하면棧橋를釜山驛으로하는代身에驛으로부터든지釜山으로부터든지距離가멀어지는缺點이잇고第二案은現在棧橋驛을新驛에併合하야此驛을通過케하면또草梁과의距離도大差가업슬뿐아니나此에對하야草梁住民은甚히不便하게될뿐아니라草梁의繁榮에關한것임으로草梁에서도期必코猛烈하게될것임으로더研究에苦心할點이라더라

潮流에딸아 明太、鰯의交換 北海岸의現象

北鮮에鰯은今年非常한豐漁인데此에對하야滋味잇는現象이잇다即震災以來日本海潮流에變化가생기어從來北鮮에만多量漁獲되든明太魚는北海道沿岸에移動하야反對로北海道沿岸의鰯이北鮮沿岸에移動한것이다右事實은過般傳한바가티今年은北海道의明太魚(스게도-鱈)가朝鮮에侵入하야朝鮮產品을脅迫하고北朝鮮의鰯이魚油의原料로서關著히認定케되어北海道魚油를脅迫하게되어明太魚와鰯은交換한形態이라더라

海洋拓殖社는 魚市合同前提 水產會聯合會長談

海洋拓殖會社計劃에對하야朝鮮水產會의聯合會長은語하되
海洋拓殖會社는朝鮮內魚市場의合同을前提로하는外에合同이不成되면實現은困難할것이다十月十八日의滿鮮魚市場代表會議에서市場의合同趣旨만은이미可決되어目下關係各地에서各各協議中임으로綜合되면十二月中에는再次代表者會를開催할터이다合同이實現되면合同會社에支拂하는方法에依하는지如何間漁業金融의機關으로서의使命을達할機能을發揮하야서海洋拓殖會社로될것인데此는第一階梯가充分히된後의事로아즉相當한時日을要한다朝鮮水產界의不振은全혀水產金融의梗塞의淵源인바此가緩和케되면面目을一新할터인데지금의形便은實로困難하다고

大邱商議 補缺選擧期 來二十一日

지난十五日에大邱商業會議所評議員을選擧하엿는바朝鮮人五名中一名이當選不足이됨으로後日選擧한다함은旣報한바와갓거니와補缺選擧는來二十一日午前十時부터午後一時外지大邱商業會議所에서選擧한다는바이번은아마初會議는二十五日頃이나會集한다더라(大邱)

列車火災로 損害賠償金 六千圓請求

去十一日咸鏡中部線에서一四六列車가火災로因하야被害者中京城本町眼鏡商宮川大學堂은燒失品眼鏡의代時計鎖及가방의損害賠償으로五千圓을同李容文氏는獵銃三挺、피스톨一挺外一點의賞金으로一千圓을鐵道局에申出하얏다더라

釜電府營은 在於價格如何 生田內務局長談

釜山瓦電府營問題는和田知事、泉崎府尹、香椎瓦電社長等의上京으로漸次具體的進步가되어方今前記諸氏는各總督府關係方面의意嚮을探索中인데右에就하야生田內務局長의意見을들은즉氏는左와如히語하더라
釜山瓦斯電氣의府營問題에就하야關係者間에各其交涉되엇슴으로自己도左右에關하야種種曲折은附物일것이오買收側과被買收側과의意志가合致하야決定하기外지도相當한日字를要할것이다그럼으로即時交涉이成立되리라고는難測이라고思하나結局問題의解決은買收價格의如何에
一、買收에要하는金額勿論此를起債로하는外는他途가업스나此償還은府가事業經營에依하야生할利益中으로償還할것으로充當하는것
二、府營으로되는時現在의私營에比하야需要者에對한『사-비스』가改善되고또料金과如한것도低廉할것으로될것
三、적어도어느點으로든지需要者에對하야現在보다不良의結果를齎來케할事가無한것이充分한事인바自己로서도買收는어대外지考慮하고잇는바右條件에充할만한價格이면이에充當하는費用으로도起債認可의要望이잇스면認可할方針인데目下兩者腹案을듯고저하는바로서그外지問題는進行되지안앗다

朝鮮中國의 聯絡開始 天圖圖們兩鐵

北朝鮮에서朝鮮中國聯絡인圖們鐵道와天圖鐵道와의聯絡運輸는十五日부터開始한旨로鐵道局에來電하얏다더라

吉會線全通後 海產輸出有望 直通航路必要

◇…滿洲視察한善生永助氏談
總督府調查課囑託善生永助氏는約一個月間에亘하야滿洲北中國方面의對한朝鮮經濟關係調查次로出張中이든바再昨日歸任하야左와如히語하더라
今番出張한順路는哈爾賓、長春、吉林、奉天、大連、旅順、北京、天津、濟南、靑島인데從來北滿北中의日本人常食으로는朝鮮米가相當히輸入되는바近年滿洲米가高勝하게되어自然이것이勁敵이되어잇다鮮米의輸入은激減하고事業도滿鐵沿線의生產이增加하기때문에朝鮮平果는壓倒되고도多數가哈爾賓附近에는海產物이大數가浦鹽經由로沿海州에서每年輸入되는바朝鮮物產은全혀勢力이업고各方面이모다不能한形便이다그런데將來吉會線이全通하는時는北鮮方面으로부터海產物의北滿輸出은가장有望하다고思하나이것이야말로航路는技術研究가必要하다고思하며時히指目된것은北滿地方의移民은從來大部分이北鮮方面에서移住者가增加하야組合關係로比較的進步한農業을하고잇는것은勝히北中國에잇는朝鮮人은大部分水田을經營하고잇는바市街地의朝鮮人은料理業을만히經營하고잇는데此地盤은매우不安하다그리고天津、芝罘方面에는相當히朝鮮에서雜貨類其他食料品이入되는바輸入機關의不備함과航路가드무러大阪을經由하야輸入된다는低劣한結果이다直通航路를增加하야輸入貿易의圓滑을圖하게되면北朝鮮對北滿貿易은一層進展되리라此方面에는中國勞働者의朝鮮內移住가自由이엇으로此에對하야는지금부터考究하지안흐면將來憂慮할事態를難免이다더라

元山警察署 請客者診斷

元山警察署에서는去七日부터十四日外지一週間동안客引業者의健康診斷을行하엿는데受診者八百一名中傳染病罹病者는『도라홈』五十名이有할뿐임으로成績은至極良好하얏고因하야不參者百九名에對하야는來二十二日診斷을行하리라더라(元山)

晋州郵便局新築

慶南晋州郵便局廳舍는지금外지市街의一隅에偏在하야잇슴으로不便이라하야或은新築하게되어遞信局에서競爭入札의結果一萬七千八百圓으로晋州佐藤金造에게落札되엇는바新廳舍는本館百二十坪總建坪百七十五坪의平家建築으로明年五月末竣工의豫定이라더라

咸陽郡廳에서 釀造物品評會

咸陽郡에서는來二十五日부터三日間에全郡釀造品評會를開催한다는데郡當局에서는諸般準備에紛忙中이라더라(咸陽)

朝鐵咸南線 着工延期申請 資金關係로

朝鮮鐵道咸南線五老上通間八哩二分은昨年十一月一日營業開始한바幾工區인上通古工間十六哩九分은資金關係上着工期間인今年十月三十一日外지에는竣功이困難한狀態이기때문에此期間을昭和四年十月末日外지延期할것을申請하리라더라

漢字廢止宣傳

咸南端川郡北斗日面大新讀書會에서는『한글』普及을爲하야陰九月二十九日가갸날을紀念하야漢字廢止宣傳文을各地方에頒布하엿다더라(北斗日)

龍川府羅에 農民夜學開講 北一農靑主催

平北龍川郡府羅面北一洞北一農村靑年會에서는農村啓蒙을目的으로第二回農民夜學을當地金李俊氏家에서開催하고左記講士諸氏가일에와가르친科目을熱心敎授한다더라(楊市)
講師＝金李俊 李大白 金炳濟 朴炳燮 李藥鉉 李東善
科目＝甲班 時事 農民讀本 算術 歷史 乙班 勞働讀本 算術 時事討論等

木浦少年團 講演會開催 繼續懇談會

朝鮮少年軍本部司令長全栢君의來木을期하야木浦少年軍主催로지난十五日下午七時부터木浦靑年同盟會館에서朝鮮少年問題에對한講演會를開催하게되엇는데聽衆은場內外로立錐의餘地가업시大盛況을일운中正私服警官의警戒裡에서金勞植君의司會로千均君의開會辭를爲始하야金末鳳、金貞愛兩女史의淸雅한合唱을마치고朝鮮少年의進路와少年軍이란演題로演士全栢君이登壇하야條理잇고熱烈한雄辯을長時間吐하고滿場의拍手喝采裡에서同日下午九時頃無事히奏樂으로閉會한후木浦中學院講堂에서盛大한懇談會를열고서로胸襟을披瀝한후同十二時頃에散會하엿다더라(木浦)

廣梁灣敎會講演

平南龍岡郡廣梁灣敎會에서는去十四日午後八時에李輔楨先生을請하야講演會를當地敎會堂內에開催하엿는데安永衡牧師의司會下에崔敬愛女史의淸雅한獨唱을비롯하야人生의價値라는演題로熱辯을吐하야聽衆에게無限한感動을주고同九時半에閉會하엿다더라(廣梁灣)

南方巡廻記 (三) 朴心耕

◇
固城의一般運動은매우確固한步調로進行되는것만큼 全般으로意識的分子도相當히잇다 그리고從來로何等의派閥觀念이讀行되지아니한곳임으로 運動狀況이快活하고單純해보인다 그리하야後繼하는意識分子도迭步로進出하야 陣容을整齊히하는 固城運動을爲하야 屈指할만한先運著가잇고 李相申 全甲峯가튼 千斗上 方今後進하는靑年도적지안흔모양이라하겟다 勿論 다른地方에서는新幹運動은如斯한運動과遜色이 업슬만큼 健全한發展을 보게될것은明白하고 또 五十餘名의會員을募集하면서도各階級의純精分子만을網羅하면서苦心한것만을들어도前途의運動이매우有望할것은事實이다

◇
十八日咸安에서부터同行이된咸安支會副會長李寅乾氏와固城千斗上君을加하야一行五人이泗川으로向하게되엇다 泗川에는支會가벌서오래前부터設置되어잇는곳이다 그러나警察이無用한干涉을만히하는故로 會員間에不滿이잇고 會의事業에支障이만타는風說로서마음것晋州로가는途程이라 支會訪問을하야그事情을들어보라고가게된것이다 事實이全然無根함은아니나그리重要視할만한問題는아님으로 곳晋州를向하야 떠나게되엇다 그러나 同志들의 懇曲한놋들음에하는수업시한엣午餐을먹고紀念撮影外지한後에 午後에야晋州로向하게되엇다 泗川은一般生活狀態가多少安定되엇슴에因함인지 從來로運動이보잘것이적엇섯다 新幹運動은압흐로무슨進展되기를 바라는것이다

◇
말썽만코 是非가多端한晋州! 派閥鬼의暗影이아즉도사라지지안흔듯한 晋州! 果然新幹會支會가 圓滿히充實히設立될것이 또한이곳事情을잘아는사람이잇다면疑問으로부터돌것이다 過去는그래도慶南에政治的中心地이엇고모-든運動(衡平 農民 思想等)의 朝鮮에서는首唱地라고 볼수잇든 晋州이엇다 그리하야 運動이 創作的이오 熱狂的이엇든만큼 過程에波瀾을未免할것은必然한事勢이다 最近數三年동안은純然히派閥中心으로 運動이統一되지못하엿고 對立關係를지어 黨爭으로持續하엿다 또한여우이問題의一新女高를中心으로 일어나는風雲은 各社會層의派爭助長에가장特記할만한因素로되엇고 波瀾도 뒤아서重疊하엿섯다

◇
二重三重으로 派閥橫行에苦悶하든晋州는 過去의것이不利하엿다는것을覺悟한以上 그에서곳脫出하여야할것이오 全民族的總力量을 集中하려는 新幹會運動으로 말미암아 모-든過去를 淸算치안흘수도 업슬것이다 如斯한 機會에서設立되는大會는 自初至終外지圓滿無缺할것을 期待할수잇는일이다 그러나世人의 期待와推測에關할만큼 晋州로서는 盛大하엿다고 자랑할수는업섯다 그러나盛況與否는問題삼지안는다 最後의웃는者가잘웃는者이니 모-든것은實際問題에잇기고그에도各方面에信任을밧는人物이在하며 朴在杓氏以下諸氏가責任者로當選된것만으로 未來를미둘수잇다 靑年會館가튼것도 靑年 諸泰朴圭錫君의特志로完全히增築되엇고 簡易圖書館도社會有志의同情으로한卷두卷식모히어가서압흐로運動이 健全히復興的으로展開될것을봄으로確信하게한다

地方運動

◇東萊高普運動 ≡慶南東萊公立高等普通學校에서는運動場修理를마치고去十三日에秋季大運動會를開催하엿는바同校長藤谷氏의開會辭를비롯하야當日觀衆은無慮數千에達하고四百健兒의龍飛虎躍의競技는滿場의人氣를刻一刻으로緊張시켜喝采歡聲으로盛況中各普通學校八百米리-레優勝은草梁軍에게歸하고同五時에無事히閉會하엿다더라

◇全咸陽少年庭球 ≡咸陽運動部主催로同郡釀造品評會를機會로來月二十六日午後一時부터咸陽公立普通學校運動場에서全咸陽少年個人庭球大會를開催한다고(咸陽)

◇浦項少年蹴球 ≡慶北迎日郡浦項에잇는同心少年會主催本報浦項支局과浦項甲子樂友會後援으로少年蹴球大會를豫定과가티當地公立普通學校運動場에서지난十三日午前十一時부터本報浦項支局記者李鍾哲君의主審으로開會를비롯하야開催된바參加團體는六個團體이며觀衆은無慮數千에達하야豫想以上의大盛況裡에서競技를마치고午後四時에優勝旗授與式을擧行한後本報浦項支局記者李鍾守君의閉會辭로無事히終幕된바最後의勝利團은興海少年團이라고(浦項)

◇浦項對慶州蹴球 ≡旣報 ≡浦項體育協會蹴球團과慶州體育協會蹴球團과의大競技는豫定과가티지난十三日午後二時부터本報浦項支局記者李鍾哲君의主審下에浦項運動場에서開催되얏는바地域上으로兩郡의代表的大蹴球團인만큼觀衆은無慮數千에達하야大盛況裡에서同下午四時에無事히閉會되엇다는데成績은三對零으로慶州軍慘敗하고浦項軍이勝利를어덧다고(浦項)

地方集會

●利原地主及窮農者會議 ≡咸南利原郡地主及窮農家會議를去十日午後一時頃에利原公普校講堂內에서崔容應氏의司會로開會하고諸般事項을議論한後午後六時에閉會하엿다고(利原)

●注文엡윗靑年會定總 ≡注文엡윗靑年會에서는지난一日下午八時에私立永生學校大講堂內에서總會를開하고會長申殷臨氏의司會下에會務를進行하엿다는데書記朴容九氏의會錄朗讀昨年度決算經過報告를順次로通過하고左記委員을選定하고十時頃에閉會하엿다고(開城)
◇任員
會長申殷臨 宗敎部長牟泰貞 文學部長金相玉 風紀部長李炳成 書記兼會計朴容九 顧問金大成 朴淳秉 金致俊 尹仁浩

地方人事

▲李仁氏(雜誌士)十五日夜大邱에出張吉田旅館投宿十七日夜歸京
▲姜秉生氏(本報泗川支局長)支局事務와地方情況調查次로二十日是西等地에出張(約二週間豫定)
▲金達氏(本報平康支局長)局務를帶하고十七日부터三日間順安、肅川方面에出張
▲田代安太郎氏(平南警察署長)平南道警察部에轉勤人事次十四日本報平原支局來訪

慶北記者大會
時日 十二月十六、七、八日三日間
場所 金泉青年同盟會館
會費 壹人 一圓
申請 金泉青年同盟會館 慶北記者大會準備會

泣寒老幼의慘狀보고 激憤으로封鎖破除

農組員六名또다시收監

생사를통케하는농민조합원의항쟁

梅花島事件漸益險惡

무보=전남무안군압해면매화도(全南務安郡押海面梅花島)의디주서인석(徐寅奭)과의 소작쟁의는검사를 하며되어 농민조합(農民組合)간부열네사람이목포형무소(木浦刑務所)로피수되엇스며 또한권리서디주의 주구배와 농민조합원간의 사소한언쟁으로조합원여섯사람이호출되어 취됴를밧는다함은 본보에 연속보도되엇거니와 지난여름에대디(垈地)만은자긔의소유이지만 가옥만은 자긔소유가 아님에도 불구하고 디주가목포재판소에 강제명도를수속하유권커 매화도에가서 자긔와동동이동속의 홍길을 유원대 이십여명의게 주어 김남원(金南元) 외열사람의집가장즙물을피 남녀로유를 밧그로축출하고 모다봉쇄함으로 이웃사람이 그텀우나볼볌을 말하다가 그자들에게자귀와 몽동이등속에 마커서 중경상자가 만하낫슴으로 피해자들로부터 목포경찰서에 고소를데긔하엿스나 사법당국 자들은하등의커치가 업는동시에 강제의명도를바더 축출당한 열한집가족륙십여명이 남부녀대 하고도로에방황 하면서 사법당국자의커치만 바라고 수개월동안을풍찬로숙 으로지내든결과로약한사람에게는모진병마까지침노하야비참참절한디경에이르럿슴에도불구하고당국자로서는하등의처치가업스매 지난달중순 정에권괴참경에 싸진수십명 남녀는목포경찰서로몰려와서수삼일을두고엇더케조처하여달라고애소한즉그대로들아가면곳조토록 조처하여 주겟다고 돌려보내엇섯는데 경찰서의처치만 바라고 할수업시돌아간 일반 가족들은 오날이나 래일이나 긔다려도하등의 커치를 보지못하게되는 동시에 일긔는사정업시 치워커서 모다 길거리에서 얼어죽게될 지경임으로이를본농민조합간부 서병언(徐炳彦)은 그만 의분을 참지못하야 드되어 열한집의봉쇄한것을 파괴하고 죽어도내가 죽고징역을 살아도 내가살터이니모다 각기들어와서 목숨이나 보전하라함으로 이광경을본 일반은 일방감도나고 주커도하엿스나 국도에달한 사람들이라할수업시 그대로 들어가서지내오든중 지난십륙일에 또 김남원 덩재희 조봉훙 남채언 리만춘 김봉일(金南元丁在喜趙奉洪南采言李萬春金奉日)등 여섯사람을목포 형무소로넘기엇는데 일반사회에서는 사건이 사건인만큼권말을매우주목하는동시에자못여론이비등하다더라(목포)

一年의心血이 小作料에도不足

녀섬수확에소작료는오십원

함남문천군군내면옥평리(咸南文川郡郡內面玉坪里)안준문(安俊文)은해마다남의토디를소작하야전가족이근근히생명을이어가는터인데 금년도에는 당디일본인디주덕영(德永)의논을소작료오십원을 내기로계약 하고소작하얏든바 요지음 겨국수확하고본즉버녁섬에 지나지 못함으로이것을대금으로 환산한 다면매석에 십이원식 총액사십팔원밧게는 되지안홈으로 권괴안준문은 디주덕영을 차자가서소작료를감하야주든지 그러치 안흐면절반식논으기를 간청 하얏스나더영은듯지아니하고소작료오십원을속히 가져오라 하며만일가커오지아니하면 경찰서에 고소하야상당한 커분을 하겟다고위협함으로 안준문은 할수업시몰아와엇지할줄을모르고잇다는데 일반은권괴더영의무리함을타매한다더라(문천)

金浦의强制執行 每日數十件

약간의수확을전부채귀에게

恐慌!恐慌!

풍년을마커 깃버하든 농민들이 뜻밧게 곡가의폭락으로 인하야 고민과 수심에싸히게되어 농촌의참담한 정경이 이루형언할수 업는바 근일 김포(金浦)디방에서는 소위채권자들의 독촉으로더욱불안에싸이어 농촌의 공황은 날로더하야간다 는데 이케그 사실을듯건대 부근각금융조합(金融組合)을비롯하야 각채권자들이 풍년을빙자하고 의례히집행수속(執行手續)을행함으로이에 경매당하는사람이 매일수십인에 달하는중 인천지텽집달리(仁川支廳執達吏)사무소에서는 입찰자(入札者)를십여인식이나다리고다니며그들의마음대로경매를함으로 우매한농민들은 당황수커하다가 필경은 그의가장즙물을다 빼앗기고다만피눈물만씻릴따름이라는데 인천집달리들의 모동한태도에대하야일반의비난은날로놉하간다 더라(김포)

父兄會와同窓會 合同大會開催

학교측의추악면이발로되어 학부형동창회측극도로분개

馬山昌信校紛糾擴大

마산사립창신학교 (馬山私立昌信學校) 에서 교원세사람을 해직시키고 복식으로교수 하겟다는것이 도화선이되어 그학교사학년으로부터륙학년까지의생도전부가동맹휴학(同盟休學)을단행하자 애매한태도를 가진학교당국에서는 세사람의교원만 복식교수를할시란도 자녀를 학교에보내달라고 교섭을하고커 원부러칭하여온 학부형들이 그들학교당국의 태도를살피고 내용에추악면이 잠재함을발견 하는동시에 극도로분개하야 즉석에서부형회를 열고해직된 교원세사람을복직시키라는 것으로 부터네가지의 조건을걸어 한후위원을선거하야 학교당국에 교섭케하엿다 함은이미보도 한바어니와 그후문데는 점점확대되여지난십오일오후 두시 부터다시창신학교 학부형회와 및졸업생동창회의 합동대회를 그학교강당에서 열고 김덕두(金德斗)씨사회하에 의사를진행하야 먼커번누형회의 교섭위원중 하나인김용환(金容煥)씨로부터교섭던말을보고하자 장내는 긴장하야지며 이구동성으로 교회의장로이요학교의 임원인리순필(李順弼)을차자갓스나그는밧서공긔의위험을 살피엇던지 회장으로부터자최를 감추고말앗 슴으로사람들은노아 몃번이나 불럿스나갑작히 출타하엿다하야 오지안홈으로 그대신설립자인 선교사맹호은(孟浩恩)과당회원박경조에게학교의 내용여하를 질문한 지말라는 조건이잇섯슴에 불구하고그학교의 건축당시에 건축위원이든 리상소로부터 학교가 건축된 케사오년이지난 오늘까지도건축의 결산보고가 업시극히몽롱한중의침묵여원을 부처어 빗을갑겟다고하는 리순필동의 모호한주장이라던지 세사람의 교원을 해직시키자남어지교원세사람도 복식교수를 하게된다면 단연히 사직하겟다는언명이잇섯슴에도 불구하고 아무런처리가 업는것을아보지도안코 금번의행동을 취한것은 수단으로 커히들의 권도는 이라하야 수뻐명아동의 배속을채우라는 죄악을 ＋개 한누령 피밋졸업생은위선다음과가튼결의를한후 열사람의 실행위원을선거하고 밤여섯시반 이나되어폐회하엿는바학교당국자로서는적극적 태도를 고집하는데에는 강경한 태도로 못꼿내임명한 대도를 고집하는데에는천권은데가화가되리라더라(마산)

◇決議事項

一、最短期로學年末까지나繼續하야生徒의前途에크게狼狽됨이업게할것

一、萬一學年末까지의繼續이不能할時는府內에잇는同等程度의學校에責任的轉學을시길것

一、一、二項의條件이모다不能할時는지금까지經營腹案과및廢校의顚末을印刷物로써聲明하고生徒全體의損害에는賠償을要할것

◇實行委員

金轍斗 明道奭 明尙夢 孫汶岐 李順吉 崔喆龍 金龍煥 金根守 李澄宰 崔鍾安

益山에大旋風

損害非常

전북익산(全北益山)디방에는 지난십륙일오전열시경부터 서북풍이 몹시불며 비와우박이 쏘다지든중동군남쪽으로부터 회호리바람(回旋風)이 불어들기시작하야 동군오산면 신지동면(同郡五山面新池東面)량리로 달려들어벼뭇집갓(租束藥束)등을 전부 보이지아니할만큼 놉히공중으로 날려가다가그근처면보들에 떨어커노앗스며 가옥도 울타리등속은 물론 석가래와언자가 모도다 붉어커버리게된 집이 십여호나되는데 일반에서는 룡이그근처에서 올라갈째에룡의꼬리까지보앗다는허무한풍설까지잇다더라(리리)

父兄要求대로 圓滿解決

십팔일부터는 전교생도등교

마산사립창신학교 (馬山私立昌信學校) 사학년으로부터륙학년까지의 생도전부가 학교당국의불평을품고드되여동맹휴학을단행하자 학부형회와 동창회(同窓會)까지도 극도로 분개하여 두단데의합동대회를열고 대책을 강구한후일 사람의 실행위원을 선거하야당국자에게 교섭케하기로 하엿다함은이미보도한바와 갓거니와 선거된실행위원들은그후각처에서집회하야 당국자들에게 교섭을시작하라하얏스나 커녀여덟시로 밀우어그날밤여덟시에마산문창례배당에서 교섭한바여시당회(堂會)를 열지안코는답변할수업다는구실로 그다음날인 십륙일오후한시에 모히자함으로 위원측에서는 그들의 무신용을책망하고돌아온후에정대로 오후 한시부터문창례배당에방이하야 모혀오후여섯시까지에 교섭 하든중에는 질룡신되외가튼 르바진술거듭한후 필경쌍방이다리해하기까지되어 학부형회의요구대로원만히해결되엇슴으로학부형측에서는 다시해직되엇든교원측에, 교섭하야십팔일부터는생도전부의등교를권유하는중이라더라(마산)

短刀로亂刺後 家宅에放火까지

가해자는즉시경찰의손에

본적을 경북안동군풍남면 광덕동(慶北安東郡豊南面廣德洞)에 돈류백영(柳百榮)(四五)은수년전에일본에가서 노동을하고 잇다가 작년에집에건너와서 잇든중 지난십삼일 하오열한시경에 자긔집에서 그이웃에잇는 류시필(柳時弼)을단도로면상을란자하고 또피해자집에가서 벼가리에 불까지 노앗슴으로 그이튿날아츰에하회(河回)주재소순사의손에체포되어 안동경찰서로 압송되엇스며 피해자는 풍산의원(豊山醫院)의사의치료를맛고잇다는데 목하코와귀에 일개월이상이나 치료할상처를바더 생명이 위동하다하며 피해원인은 피해자가 호수상태에 잇슴으로 자세히알수업다더라(안동)

小作料一千圓 橫領한府屬

방금비밀리사실조사

대구부령(大邱府廳)에서오래동안근무하다가 작년봄에 공동묘다확장사건(共同墓地擴張事件)에관련이되어 엇지엇지 하야모군으로전근되엇든모(某)는대구부에잇슬당시에향교재산(鄕校財産)을관리하는것을 긔회로 소작료일천여원을횡령한사실이발각되어방금도당국에서는극비밀리에엄중히조사하는중이라더라(대구)

債鬼에쫏겨 縊首自殺

비참한사실

지난십사일새벽에 강원도 춘천군춘천면 후평리(春川郡春川面後坪里)에서는 생활난에쫏겨밤나무가지에다가 목을매어 죽은사람이잇섯는데 그는 그동리에서 다년농사를 지어살어오든배선유(裵善侑)로해마다지어놓이는곡식은 일가족이먹고 살만큼되나 원수의채권들이 년년히집행을하야 죄다빼서감으로 수다한가족을다리고 근근히 살아오든중 작년의것은 곡식도모다채귀에게빼앗겨바리고금년춘궁이후만주속을 떨아들여 간신이연명해오든쇠레 추수라고 떨어들여노키도전부터빗쟁이의동살을바더필경그와가티자살을한것이라더라

文川署突然活動

북청권총사건으로인함인듯

함남문천경찰서(咸南文川警察署)는요지음돌연히 긴장하야며 활동을개시하얏는데자세한내용은알수업스나 얼마전 북청에나타난권총사건으로인하야 그와가티활동하는듯하다더라(문천)

蔡忠植氏放免

긔보=경북칠곡군신간지회총무간사채충식(慶北漆谷郡新幹會總務幹事蔡忠植)씨는 모사건의피의로왜관경찰서에 검거되엇든바 지난십오일에 경북경찰부로 호송하얏다가그이튿날인십륙일대구에서방면되엇다고(왜관)

◇白川初氷 요사이계속하야 따뜻하든일긔가 갑작이치워지기시작하야 백천디방(白川地方)에는 지난십륙일부터모진바람이불며 비와우박이 쏘다지더니 지난십칠일아츰에는 살얼음이 얼엇는데 이것을평년에비하면좀느진모양이라고(백천)

自働車墜落으로 四名生命危篤

보통학교생도셋을태우고가다 논흔다리우에서떨어저서중상

전남강진읍내(全南康津邑內)량태형자동차부(梁泰亨自働車部)의조수(助手)로잇는윤정덕(尹正德)은운전면허를하고커 지난십오일 오전아홉시경 전남케일백구십륙호자동차를가지고 동군군동면(同郡郡東面)을향하여진행하든중다습중도에서학교로향하여가든학생인동군동면에거주하는오철주(吳哲柱)(十七)김하용(金河鎔)(十七)김동길(金東吉)(十八)을맛나게되엇슴으로권고하야 그학생들을태워다주마하고 학교가는데까지 태워다주마하야 서로자랴를다토와 타고진행하든중 동면갈던교(同面葛田橋)에이르러서는 고만조수의실수로말미암아 십오척 가량되는 다리알에로떨어커서 전긔학생과조수는 말할수업는 중상을당하야 강진읍내김정민의원(金正民醫院)에입원하여 응급치료를맛는중이나 생명이 매우위독하다더라(병영)

海港電信迂回

경성해삼위(京城海參威)간의국제전신선(國際電信線)은신칠월오전당시삼산분으로부터로령측권신선(露領側電信線)에고장이생기어불통되엇는바불통중해삼위방면으로 가는전보는 장긔(長崎)를경유하야대비전선회사(大比電線會社)의해커선(海底線)으로통하게되는터이라더라

十八少婦飮毒自殺

죽은남편딸아

지난 음십륙일밤 열시경에진주비봉동조용하(晉州飛鳳洞趙鏞夏)의집에서는 십팔세의미인이다량의 간수를먹고 신음하는것을곳그집 사람이알고 경남의원의사리경배(李慶培)씨를청해다가 응급수당을하엿스나 마츰내절명되엇는데 이제 그자세한내 … 나집안가족들의든변한주의로뜻을엇지못하든바남편의탈상날인음력십이월십이일을압호로다가 안남긴최근에와서는식지안켓다는긔색을 보임으로 가족들은안심하고 검시를 주의엇든바 그는그긔회를보아 죽은후에 혼수와에장을차려 관속에너어 주고 남편의뒤를따라 밋어 살다달라는말과 혼패를서먼날장을남기고그와가티죽어바렷다더라(진주)

冬節과頻頻한各地火災

◇元山 지난십칠일오전세시 삼십분경에 원산부내관교동 일번디 선박로동회사무소(元山舘橋洞船舶勞動會事務所)로 부터 발화되어때마츰 서북풍으로 화세를더하야 화마뎔렵러까지 잇든바소방대와 경찰의 필사뎍로력으로동 다섯시오십분경 진화 되엇다는데 손해는 약일천원가량이고원인기타는목하원산서에서됴사중이라고(원산)

◇和順 지난십륙일오후여덟시 삼십분경화순시장(和順市場)에잇는 송사중음식뎜(宋士仲飮食店)과 신현종 리발관(申炫宗理髮館)사이에서갑작이 불일어나 때마츰 맹렬한바람이 불어잇시는 대소동을일으켯스나 소방조원의활동으로 동아홉시반경 진화되엇는바 원인과 손해는방금됴사중이라고(화순)

◇益山 전북익산군오산면남면리(全北益山郡五山面南田里) 심리택(沈鯉澤)은금년에 지은농작물전부를 자긔집 엽헤잇는논가운데에다가 차곡차곡쌓아두엇든바 지난십칠일 오후여덟시경볼연불이부터타는것을동리사람들이 발견하고 즉시진화하야다행히큰손해는 업섯는데 그이튿날 즉이십이일오후열두시경에또다시네무덕이에서 불이 일어나사천여단이나 되는벼가 전소되엇는데 손해액은 일천사백여원에 달한다하며 원인은 방금됴사중이라고(리리)

禮安稻價 一石七圓

농민의공황

경북례안(慶北禮安)은자고로곡향으로 유명한바금년은한재(旱災)로인하야 수확이감소되어 스면 거괴딸아서 또한상재(霜災)를당하야 풍흉이 양호치못하여 상업가들은 한근에사전 이리섬으로는 한섬에 칠원밧게가격을 치지아니 함으로 일반농민들은 보다수십중에 싸여잇는바그리고도 디세(地稅)와비료대(肥料代)와 다만얼마라도 팔지안코는견디지못할형편임으로모다경제뎍으로지극한곤향중에들어잇다더라(례안)

漣川郡의 短刀强盜

전파강도로출옥한사람

지난일일오후 다섯시반경에 련천군내면통현리(漣川郡郡內面通峴里) 뒤산길에서통행중이던련천군관인면 부곡리 삼정회사사원소궁산진야(漣川郡官仁面釜谷里三井會社社員小宮山辰也)(二四)를단도로써협박하고현금이원과비레인코트등한벌,현가칠십원합계칠십이원을 강탈도주한강도범인(强盜犯人)에대하야서는그후련천서(漣川署)에서수사중이던바 십일월구일 오후네시경에 련천군남면경신리(漣川郡南面庚申里)부근로상에서 그범인인포천군창수면주원리창근(抱川郡蒼水面住院里昌根)박태동(朴泰東)(三二)을테포하야취조한후십륙일검사국으로송치하엿는바 범인은 강도징역십년의 긴과자로서 금년륙월에 함흥형무소(咸興刑務所)를출옥한자라더라

清安에行旅屍

지난십륙일 오전다섯시경 충북괴산군청안면읍내리시장통(…)

◇中等女子音樂會 대판조일경성지국(大阪朝日京城支局)에서는 십구일오후두시부터 시내공회당(公會堂)에서 조선일본을물론하고 시내각녀자중등학교의음악회(音樂會)를개최할터이라고

運動競技

脚戲協會組織

有志發起로 明廿日夜本社에서

脚戲는哀樂을勿論하고盛行하는朝鮮의唯一한運動競技임은누구나다共認하는바이나오즉規律的또는統一的指導獎勵할것과規則이不一致한點으로發生되는不詳事는그다지적지안흘것이다 以上의意味에잇서今般에社會有志와및運動新界에일즉이뜻을둔이들이모히어脚戲協會를組織하고딸아서規則또는競技方法其他諸事項을討議코저明二十日午後七時에堅志洞本社樓上에서第一回의모힘을연다는바發起人諸氏는無漏出席을바란다

蹴球審判協會

今十九日明月에서

旣報=運動新界의擴破잇는有志가團合되어朝鮮蹴球審判協會를組織하고저今十九日午後五時에市內瑞麟洞明月館支店에모히어諸般事項을討議할터인바이모힘은蹴球界의一大曙光인同時에一般에게期待가크다더라

데비스컵의 大西洋橫斷

데비스·컵의今般에 大西洋橫斷은飛行家『린드밧-』그것에지나지안케『헬세컨』을지엇는바데비스컵이創始한지二十七年에米國이컵을겨『 가되어본적이十四回 濠洲六回 米國六回 佛國一回 의割當으로써第一回以來의記錄은아래와갓다

1900(米國)1902(米國)1903(英國)1904(同)1905(同)1906(同)1907(濠洲)1908(同)1909(同)1911(同)1912(英國)1913(米國)1914(濠洲)1919(同)1920(米國)1921(同)1922(同)1923(同)1924(同)1925(同)1926(同)1927(佛國)

走幅世界新記錄

일즉이『시카고』大學의花形『텔』의有名의有所者인黑人『허버드』選手는九月十七日米國의『신시나치』市에서擧行한市民競技會에서走幅跳에二十六呎二吋四分의一에『레코드』를지어同君自身이二年前大學中에作成하엿든從來의世界記錄二十五呎十吋八分의七을破하엿다더욱이此日에同君은百米『레스』에잇서『파이날』로九秒五分三의世界『타이레코드』로優勝하엿다는報道가잇더다

我朝鮮에도實現된 惟一의連鎖式商店

대량의상품을취급함으로값이싸고 고객의환영을바듬으로발뎐이용이해

世界的으로盛行되는商業振興策

우리商界에서는東亞、德元이嚆矢

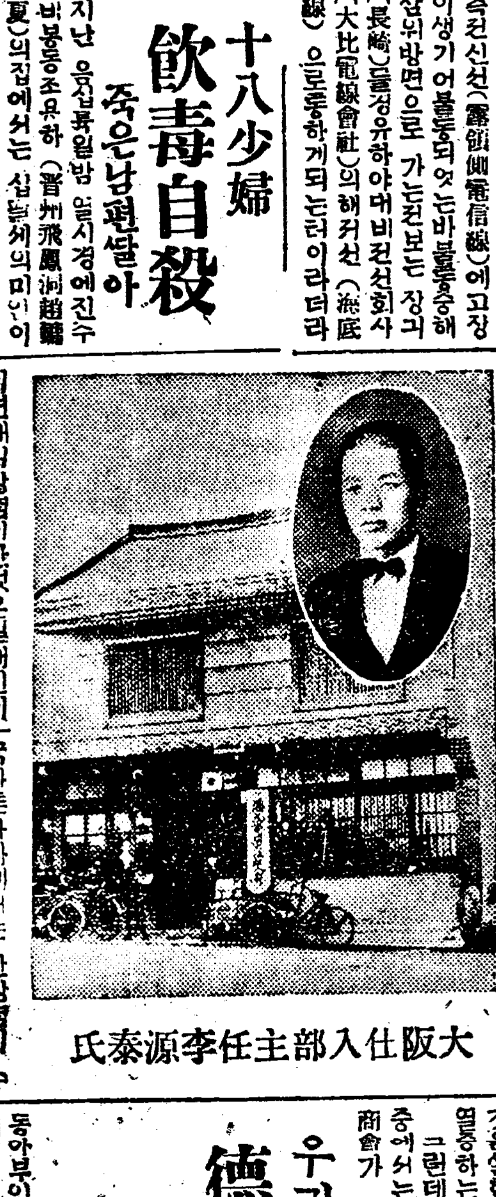

大阪仕入部主任李源泰氏

이런쇄식상뎜이란것은일개인이나혹은일회관에서 여러상뎜을경영관리하는것인데 지금은 이것이세계뎍으로 크게류행 하야미국가든나라에서는 한상뎜이 수십수백의 상뎜을 경영하는것이 만타하며 상업이 발달한나라로서는 이방법을 더욱연구하고이것을실현하기에서로경쟁뎍으로 열중하는상태이라한다

그런데 우리조선사람의 상뎜중에서는 德元商店과 東亞婦人商會가 최초로이것을 실현한것이다 덕원상뎜으로 말하면 칠팔년전에 약소한 자본으로 아조보잘것업는 한적은 잡화상뎜이던것이 점점늘어서 동아부인상회를겸영(兼營)한후각양각종의 시설을더하고 대규모로건축한 삼층양옥의뎜포와덕원극뎜을우리시가에서 일쪽이보지못하든 장관을이두엇스며 그중에도 리익을희생하고 렴매장(廉賣場)을경영하는일가튼것은실로감탄할일인것이다지금은이두상뎜이구개소(九個所)의큰련쇄뎜을두게되엇은것은 물론 그경영자의 수완이비범하고 상략이독특한바이지마는 그 주요원인이 련쇄방법으로 여러상뎜을 경영한까닭이라한다

우리商權의挽回에도 德元商店이先驅

東亞婦人商會는平壤支店을爲始 地方連鎖店을從此全國的으로組織

◇아홉군데의련쇄뎜으로사계에패왕◇

동아부인상회와 덕원상뎜이 련쇄조직으로 그진용(陣容)이 날로진성하여가고 위미부진하는 우리의 상계에서 오즉홀로장족의발뎐을 하는것은 닐은리유보다도 여긔에대한 우리의상권을 잡은것이다 아모티우리가 발뎐이니 번영이니하야도 실케에상권을잡지못하는 이상에는 도커히될수업는일이다 그러면 이두상뎜의련쇄조직이란 엇더한것인가 그내용은 이러타한다

一、대량(大量)의상품을 무역케됨으로 원산디(原產地)나 케조공장에서값이 헐신싸게 매입하는것

二、물건을맘대로선택하고고안(考案)을내서 품질도좃코시데에맛도록위탁제조도하는것

三、사다다리로넘어와서중간도매상들이리익을다먹고남은그상품을바다다파는그런불편과불리가도모지업는것

四、갑도싸고물건도맘에맛는고로고객의환영을 바다서각련쇄뎜으로하야금물건을얼마든지소화시킬수잇는것

五、상업도덕을보급케하고상략을운용하기에 동일이되는고로 신용이놉하가는것

六、여간불경긔를당하거나남의경쟁을밧더라도이상의조건이구비한만큼부긔가튼튼한까닭에결국은승리를엇는것

東亞婦人商會 平壤支店

련쇄뎜은 서울에잇서서종로시가에서엄연히 번영의목표(目標)가되고상계에중진(重鎭)이 되는고로 압흐로도우리가만흔 촉망과큰긔대를하는바이지만 동

東亞、德元은連鎖組織으로 普遍的繁榮을促進

디방고객의편의을도모하고 련쇄단결로상권을신장코자

地方人士의熱狂的大歡迎

이상에렬거한련쇄조직의모든 유리한조건으로각뎜을 굿게단결하고 동일을 하면자연히지반이공고하야지고 판로가 넓어시며딸아서상권을잡게 된다한다 이두상뎜의각상뎜은이에 만족지안코일층노력하고 더욱노력하야 디방고객의편의과 디방도시의번창을 도모코자 전국뎍으로 련쇄뎜을 분포할 경영이라한다

그리하야 동아부인상회는 위선 평양에 지뎜을개시한후로 또한 그곳에서도 열광뎍환영을 밧는것은 물론이며 디방실업가중에서는 이소식을듯고 지뎜설치를 요구하는이가만타는데 동상뎜에서는 덥허노코 아모에게나허락할수는업다하며 그중에서도 서로뜻이맛고 이련쇄조직의 내용을잘알며 능히관리하야 나갈사람이잇스면 피차유리한 조건하에서 서로네휴하야 단결할수도잇다한다

靜影 (四二)

崔獨鵑 作

安夕影 畫

휴지의비밀 【二】

『그러나 대데혜원이가내가본머로 괴상한남자를딸아 그괴상한집으로 들어간것이 사실이라면 자정이지나서 집으로돌아왓슬수가 업지안흔가?…… 역시 내가본것은 잘못본것인가 혜원이는혜원이로서 달은곳에를 갓다온것이아닌가……그러나내가 변소구멍으로 돌아 나올째에뜻밧게 영에서주은 휴지조각은그 무엇을말하는가 그것으로보아 역시 혜원이와그괴상한남자 그괴상한남자와 그번디도 몰을집은 엇던납컵한관계가 잇지안흔가……무엇보다도혜원이에게간밤에 어데갓든것을 물어보는것이 첩경이아닐가 그러나그것은 이경우에 맛대노코 물어볼수업는일이요 만일그러다고하면 바로말해줄리도업고몰이어나를경계하게될것이다 그러케되면 죽도밥도안되고 말것이다 그대로 두고좀더 혜원의동정을 살피는것이 조흘것이다……』

여긔까지 생각을하여도 충자의 마음은 역시가라안지안엇다 그집에 감금이되어잇거나 벽장이나뒤주속에 시데가 되어잇서야 사리에 당연할듯한 혜원이가이러케 자긔와가티 차를마시고안젓다는것이 암만해도 수긍못할 괴상한일 가탓다

충자는 새삼스럽게 오늘아츰에 변소구멍으로 나올째에 어더서 비외투 호주머니에너흔 휴지가 마음에 걸기엇다 그것을죵자세 괴방으로 들어가서 다시한번자세히읽어보앗다

그휴지 조각이야말로 자긔가탐사하려는 사건을 명백히하여줄 은조희에 써잇는 글자를 보고 쌋스켓속에 깁숙이감추고 조반을먹고나서 어제ㅅ밤 그집을차커가려고 자긔숙소를 나섯다

히보구송다 란마처럼 합부로 엉키이는 충자의머리속에는 그비외투 호주머니에 집어너흔 휴지조각까지가 사실이엇든가 하는 어리벙한 생각이 불어올랏다

혜원이와 마주안커서 동에안닷는 대화가 니엇다는이엇다하는 동안 상쾌한분가량이 지낫다

『아씨 커이력거군이더가다리랍쇼하구 엿주어 보아달라구 그래요』

밧그로부터 들어온 어멈에게이 말을들은충자는 비로소 자긔가 인력거를 타구와서 문밧게세워둔것이생각낫다

『이케나간다구 기다리라구그래주게』

그는 이긔회를타서 어색한그자리를 떠나려고 교의에서일어섯다

『이러케일즉이 인력거를타 어데를가우』

혜원이도 딸아 일어섯다

『응어데좀다녀올데가잇서서』

어룹어룹머뭇당을하고 혜원의집을나온 충자는 광진동민변호사를 차즐필요가 업서집에 이력거를 돌리어 자긔의숙소로돌아가는수밧게 업섯다

충자는 숙소로돌아오는길로 마루기둥에 걸어두엇든 비외투호주머니를 뒤커보앗다 오늘아츰에집어너흔 휴지는 들어잇섯다 그는그더러운휴지를쇠내들고자

열쇠가아닌수업섯다 장훈준이를 권총으로 사살한범인이 최원형이가 아닌을증명할 증거의 일단이아닐까 엇섯다 란마가티 영문런 사건의정데를알어내일 단서인듯 십헛다 어쩌밤의 그로련이 역시헛되지안혀슴을 알 예에 그는홀로회심의 우승을우섯다 그편지에쓰인사연이 중한에서 찻기어서 뭇쳐게는 알수업스나 그쓰인것만으로도 혜원이가 엇지하여그 괴상한남자를밧아방중에그집에 들어간것까지 는알수가 잇섯다 그휴지를그반커 굿세게잇고나니혜원이가 방중에 문밧게직혀섯는자과의 눈에걸리지 안코 자긔집으로 돌아간것을은 그리 괴상할것업는 것가탓다 손쉽게말하자면 그집에살든이이섯서그리로 나왓다면 아모런의심할여디가업지안흔가? 이의심을푸는데는 그집을다시 차커가서뒤로사람이 쌔커나올만한 문가든것이잇는가 업는가를 알아볼것뿐이다 그리고 금후의순서로는 그괴상한 남자의정데를발아내일것이다 그리하여 이째커버린 편지와 부합될만한증거를 잡아내어야할것이다 그중거가 들어날쌔까지는 이휴지조각은 신중히 비밀히 감추어두어야할것이다

휴지! 휴지! 그것은 무엇을 말하는가? 충자는 그휴지를다

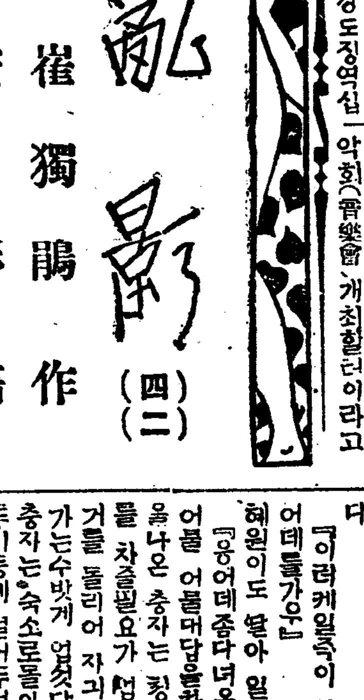

紛糾中의煙草會社 創立總會開催

水口局長과會見後二十六日에

그釐據를注目하든松井平讓附尹의事務推薦辭任에依하야今後創立事務에對하야考究審議를거듭하든元賣捌會社總代十五名은十七日午前協議會에서最後의意를決하고午後三時十五名의總代는水口局長을專賣局에訪問하고隱饒업는意見을交換한바水口局長으로부터巷間에傳하는流說에妨害등이업시自己를絶對로信望한結果總代도局長의意를瞭解하고一路創設에向하야달라고希望하고事務鈴衡을全然斷絶後二十六日經過報告兼創立總會를開催하기로決定하고直時全朝鮮六十의元賣捌代表에召集狀을發하얏다此에依하야波紋을惹起할것이라고杞憂되든煙草合同問題도急轉直下紛糾의渦中에서創立할模樣이더라

開業은來月上旬

辭退問題減口

◇水口專賣局長談

今日總代와意見을交換한結果及二十六日創立總會를開하기로된바開業期는지금아즉未決이나今後充分히妥協한後決定하라고생각하는데十二月上旬에는될줄로안다自己의辭表提出問題가일즉이傳한狀態이나當人인自己에게提出與否에對하야는問치안흘줄바란다勿論此問題에對한責任은絶對痛感하나自己로서는아즉煙草會社가創立의途程에잇슴으로急速히設立을願하는바如何間岩礁를버서나創立에向하게된것을깁분바이다

米買入決定數量

約三十三萬石

(東京電) 農林省十七日午後九時半日本米買入決定數量은左와如히發表하엿더라

東京	一三九、二一九石六斗
大阪	八五、三七六石八斗
酒田	四三、七五〇石一斗
仙臺	八、〇七〇石四斗
新潟	四九、九三〇石四斗
小樽	二、六〇八石一斗
計	三三八、九五五石二斗

米穀出廻와

鐵道輸送近況

季節에入한鐵道運輸는各線모다漸次多忙한바더욱京釜線은租玄米의輸送으로活氣를呈하고大田龍山間天安龍山間과如한곳은定期外臨時二往復을運輸시키고又京仁線도連日臨時二往復을增發할에도不拘하고十六日에는臨時五往復을運輸시키는盛況으로驛員은晝夜兼行으로忙殺되어잇는現狀이다米價低로出荷가減少되리라고觀測하는者도잇스나京南地方으로부터의出穀은逐日旺盛이더라

朝鮮鐵道 積極建設着手

技術課擴張

朝鮮鐵道의全南線(二十二哩九)은明年一月一日慶東線(九十一哩九)은同七月一日로모다鐵道局에賣渡하고朝鮮鐵道는約一千百萬圓의新資金을得함으로現內閣의主張인積極的建設에着手하고저하며慶北線인店村醴泉間、忠北線인淸安、忠州間은近近今年度內에着手하야모다明年中에作業할豫算이며明年度着手線으로는黃海線咸北線의延長을內定하고잇다朝鮮鐵道에서는工事增加에伴하야技術員을增員하고저鐵道局으로부터大上技手其他技術員이入社할模樣인데朝鐵技術課는相當히擴張될模樣이더라

客月對外貿易

入超增加一千六百餘圓

十月中朝鮮對及外國貿易額은輸移出二千七百六十五萬五千餘圓輸移入三千三百二十四萬二千餘圓合計六千八十九萬八千餘圓인바前年同月에比하야輸移出은四百十一萬三千餘圓輸移入은百三十九萬二千餘圓合計五百五十萬六千餘圓의增進이며一月以後累計額은輸移出二億七千百十二萬八千餘圓、輸移入三億二千四百九十三萬八千餘圓合計五億九千六百六萬七千餘圓으로바輸移入超過는五千三百八十萬九千餘圓을計上하엿는데此를前年同期와對照하면輸移出二十九萬二千餘圓의減少이나輸移入一千三百二十八萬二千餘圓의增加임으로結局合計는九百九十萬餘圓의增進을示하얏는데輸移出이減少하고輸移入이增加한結果貿易의均衡은一千六百五十七萬五千餘圓의入超增加를示하얏더라

紐育市場은 未曾有好景氣

(紐育十七日發) 十六日朝大藏長官의景氣樂觀으로株式市場은未曾有의景氣인바十六日의去來는二百五十二萬二千四十株六百七十六種類에及하고內國證券 自由公債의一口買占이잇서外國國債는此騰追으로上하는氣味이더라

買上米申込

(東京電) 政府의新米五十萬石買上에對하야其第一日申請은米穀法施行以來未曾有의變則的實績을示하는傾向으로農林省은十七日夜深도록對策을協議한結果申請順位를時間에依하야區分하도록各買上事務所에急電하얏다이것은應募超過할際時間에依하야먼저順位를定하고저함이라더라

商議改選切迫과

確定候補者

京城商議의改選은十二月一日인바一二級共히任今定員에未滿하야活氣가업다現議員中旣히引退確定한것은一級에大澤商會(眞木仙太郎)、辻本嘉三郎、寺尾猛三郎、志岐信太郎、商銀(難波)二級에角田被服(力石安吉)林營吉諸氏인바一級은舊九名新二名으로結局三名不足、二級은新四名、舊五名、定員一名增으로一名不足이며朝鮮人側은二級新三名舊二名으로一名의超過이며商銀에서出馬할지未知이라는데十八日現在立候補確定者는左와如하더라

◇一級◇

日本人側(定員十四名)▲田中三郎(舊)▲瀬內藏輔(舊)▲渡邊定一郎(舊)▲陣內茂吉(舊)▲富野繁市(舊)▲戶島祐次郎(舊)▲西崎源太郎(舊)▲古城龜之助(舊)▲堀田三郎(舊)▲龍山工作株式會社(田川常治郎)(舊)▲吉本淸一(舊)

朝鮮人側(定員一名) 漢城銀行(韓相龍)

◇二級◇

日本人側(定員十一名)▲高居瀧郎(新)▲京城製藥株式會社(藤貞市)(新)▲瀧川靜江(新)▲山田利雄(新)▲白石巖(舊)▲須藤久左衛門(舊)▲藤田米三郎(舊)▲藤田安之進(舊)▲島田忠作(舊)▲藤富國太郎(舊)

朝鮮人側(定員四名)▲申昇均(新)▲李海承(新)▲金錫昊(新)▲朴永根(舊)▲李鳳烈(舊)

인바自然貸出態度의硏究를要하게되엿는데資金運用의前途에는不美한形勢이며業績은例年보다는不良할것이다그런데配當은現狀維持로보와大過업슬것이다

上半期 銀行業績

例年보다不良

今年은非常한豊作을傳하는데各銀行이모다米穀資金의準備를充分히하야米의出廻에備하엿스나沼沼한米價의落潮로農家의賣惜이顯著하고日氣溫和한關係로秋收가遲延하야米穀의出廻도自然例年보다遲延한氣味임으로各銀行은모다資金을死藏한形便으로困境에잇다 卽銀行으로서는上期에業績良好로下期는例年과如히業績의不良을難免하는狀態인바今年은마츰昨年時인十月十一月아右事情임으로納稅關係外의米資는나오지안코多少物諸雜貨燃料品等도繼續되는不景氣로市況閑散을呈하야地方購買力의減退와一般的消費節約으로商人의買入이閑散하야商品擔保貸도漸減하고全般的으로資金需要가減退하야一面銀行自體의營業方針은從來의放漫貸出을整理하는一方...

期米

仁川期米 十八日

	昨後止	今後止	比較
當限			
中限	三六、八九	三七、二二	
先限	三六、一〇	三七、一三	三四

前場續保

昨後場阪地二十九圓四十一錢止와共히二十九圓四十六錢의朝를據하고當市場은今朝에入하야阪地初付二十九圓四十六錢의朝를據하고二十四圓〇五錢인反히五丁低로寄한後阪地六節六十四錢의突高와相俟하야十六錢으로跳返하더니阪地五十錢로反落함을한을아十一錢으로小弛하야三番同事를示하다가結局阪地六十錢으로五十九錢에止場하고九節十七錢으로十二錢에止場함을止하니高低의差는十二丁이며阪仁의鞘는五百四十七丁이더라

正米界도 또한保合狀態

日本의注文은依然變치안코極히低廉하기때문에貿易側에서도地場에서機會를보아放賣하려하는狀態이나產地에서는今後를觀望하고賣急치아니하는關係로또한保勢를支持하며正租도白米의賣行이不振함으로精米側에서도高價에는買入치안코見送하고또產地로서도品質이良好함을機로하야低價에는放賣치아니하는模樣인데大槪正租의時勢로는此以上의低落을望키難하얏도하나正米는正租와의採算이안는低下할餘地가잇스며日本正米의事情은今回政府의五十萬石買上에對하야벌서二十萬石이나應集되엇다는說이잇서歡氣分을添하는바實로大勢的의底入은아즉남아잇는것으로누구나觀測하는模樣이더라

雙方共히警戒

當分保合不離

昨今兩方의態度를觀하건대賣方은

米豆餘話

▲昨今의底迷保合으로보면此以上의低落이無할듯도하나正米의成歷時勢는아직남아잇다하여도過言이아닐듯▲政府의五十萬石買上에對하야벌서二十萬石이나應募되엇다此點으로보아도今後大勢의軟弱할것을可知▲그리고아직도米山時代가尙早한模樣인즉찰하리傍觀할지언정買蕭하기는尙早일듯▲쌀만아니라賣方으로서는渡米의準備가無難함으로어데外지賢明할可能이잇스나買方에게는愛米後의處理難이업지안켓슴으로絶對固執은못할模樣▲何如間買泝할時期는일너도明春勞頭가아니고는期期尙早의嫌이업지아니하리라고本年內에는傍觀하는것이돌이어良策일듯

前場

	當限	中限	先限
一節		三四、〇六	三四、〇五
二節		三四、〇六	三四、〇六
三節		三七、八六	三四、一四
四節		三七、八八	三四、一三
五節		三七、八九	三四、一二
六節		三七、八八	三四、一二
七節		三七、八九	三四、一二
八節			三四、一三
九節			三四、一七
十節			三四、一三

後場不變

	當限	中限	先限
一節	三七、八七		三四、一〇
二節	三七、八九		三四、〇九
三節	三七、八六	三七、八九	三四、〇八
四節			三四、一〇
五節			三四、一〇
六節			三四、一一
七節			三四、一三

各限倭合 前場

	當限	中限	先限
▲賣方	㊀一四〇〇	〇	一七〇〇
▲買方	㊆一五〇〇	㊇	一九〇〇
▲賣方	㊇一五〇〇	〇	二〇〇〇
▲買方	㊃一〇〇	㊃	一〇〇

	當限	中限	先限
取組高	四〇〇〇〇	四〇〇〇〇	一四〇〇〇〇
限入價	三三、六九	三三、六九	三三、五〇
出來高			
合計	一九五〇〇石		
累計	一五四二八〇〇石		

大阪期米

前場	當	中	先
寄	三八、〇二		三八、二六
一節	三八、一〇		三八、二六
二節	三八、〇四		三八、二七
三節	三八、〇四		三八、二七
四節	三八、〇四		三八、二七
五節	三八、〇七		

後場	當	中	先
寄	三八、一〇		三八、二六
一節	三八、一〇		三八、二四
二節	三八、〇九		三八、二四
三節	三八、〇四		三八、二四

大阪氣配 二十九圓五十二錢

各地期米

	前場	後場
東京	三八、八八	三八、九一

仁川現物市場

兵庫	三六、三	三六、三〇
下關	三八、〇五	三六、〇〇
株名	三八、五三	三八、四〇

同 四等 三等 玄米

無檢査米	二五、二〇
一等精白米	二四、七〇
在來正租	二六、五〇
改良正租	一六、七〇
龍山大豆	一四、四〇
長淵大豆	一四、三〇
白川大豆	一四、一〇
海州大豆	一三、三〇
天安大豆	一三、五〇

株式

京取短期取引 十八日

株名	前寄	大引	後寄	大引
京取	一三〇、〇	一三〇	一三〇	一三〇
鐘新	一五〇、〇		一五〇、〇	
大新	八三〇	八三〇	八三〇	八三〇
東新	一五四、〇	一五四、〇	一五三、〇	一五三、〇

前場反騰

京取	同價
鐘新	六〇高
大新	三〇高
東新	一〇〇高

戾賣人氣濃厚

今朝에稍反騰의時勢를示하엿스나新興材料가업슴으로高價에對한期待가업서新規買物이稀薄하고돌이어戾賣人氣가長助되어歡派또高價를好機로아는關係上目下環境을가지고는到底히伸力을엇볼수업다고본다

買方正崎頑强

大新의買玉一千百五十株를가지고잇든正崎는百餘株를處分하엿슴으로一向千餘株를가지고好機의到來를기다려賣方에頑强히對抗하는態度를取한다

松山腰弱

松山은時勢가떨어질때마다投時으로一千百二十株를가지고잇든松山은時勢가떨어질때마다投物을行함으로取組는千株以內로減縮되어五百餘株에不過하다

新田態度注目

新田은不變의賣旗職이나그파는氣勢가減少한氣味가보히니即保勢가分岐될때에는그熟度가減込하엿스나昨今에는勝乘의勢로賣하야不絶히利喰을하면分依然히파는陣勢를베푸는外觀으로取組는別로增加치아니하나一般은그動向을매우注目하는바이다

買時機가尙早?

日本의休銀行問題는顯著히進步가업슬뿐아니라물이어在野黨은中小商工業者의破產者가續出할念慮가잇다고此問題를政治化케하라는等形勢가不穩함으로一般의不安은더욱濃厚하고말아서年末悲觀에傾함을免치못하는點으로株界가容易히好轉될수업슬것이다그러고目下에買方으로는程度外지는續下押을是認하는터인즉買時機는尙早하다는觀測이잇다

前場諸株步調

▲京取	一三〇、〇	一三〇、二	一三〇、二	
▲鐘新	一五〇、〇	一五〇、一		
▲大新	八三〇、〇	八三〇、五	八三〇、四	
▲東新	一五四、〇	一五四、〇	一五四、〇	一五四、三

後場諸株步調

▲京取	一三〇、〇	一三〇、二		
▲鐘新	一五〇、〇	一五〇、一		
▲大新	八三〇、〇	八三〇、五	八三〇、四	
▲東新	一五四、〇	一五四、〇	一五四、〇	一五四、〇

後場保勢

大阪短期株式

	前寄	大引	後寄	大引
大新	八三〇	八三〇	八三〇	八三〇
鐘新	一五二〇	一五二〇	一五二〇	一五二〇
久原	六三〇	六三〇	六三〇	六三〇
東新	一五四〇	一五四〇	一五四〇	一五四〇

大阪短期步調

▲前場大新 八三〇—八三〇—八三〇—八三〇

▲前場鐘新 一五二〇—一五二〇—一五二〇

▲前場久原 六三〇—六三〇—六三〇

▲前場東新 一五四〇—一五四〇—一五四〇

大阪長期株式

株名	前寄	大引	後寄	大引
鐘紡	一五三、五	一五三、三	一五三、〇	一五三、〇
同新	一五四、〇	一五四、〇	一五四、〇	一五四、〇
大株	八〇、〇	八〇、〇	八〇、〇	八〇、〇
同新	六〇、〇	六〇、〇	六〇、〇	六〇、〇
日紡				
久原	六〇、〇	六〇、〇		
郵船				
同新				

▲後場鐘新 一五三〇—一五三〇—一五三〇

▲後場大新 八〇〇—八〇〇—八〇〇

▲後場久原 六〇〇—六〇〇—六〇〇

▲後場東新 一五四〇—一五四〇—一五四〇

東京現株

東株	一〇五、〇	同新 一〇五、〇
鮮銀	二一、二〇	同新 一一、〇〇
殖銀	四四、二〇	同新 二一、〇〇
滿鐵	二二、三〇	同新 六七、五〇
東拓	一三、四〇	同新 一〇、七〇
富士紡	四〇、六〇	日石 三二、三〇
甲五利		鐘取 二二、一〇

朝鮮銀行券

發行高	九四、六四、〇〇〇
貨正準備高	四四、六〇〇、〇〇〇

海外經濟

倫敦銀塊	二六片二分一
英米爲替	四弗八仙八分九
米棉	一、五〇五 低
印棉	一四一弗八分七 不變
스지—무株	四九弗二分一
아나곤다株	五七仙二分一
紐育銀塊	
對米爲替	四五弗八分

綿絲

大阪三品

	前付	前止	後付	後止
十一月限	二〇三、〇〇	二〇三、〇〇	二〇三、〇〇	二〇三、〇〇
十二月限	二〇三、〇〇	二〇三、〇〇	二〇三、〇〇	二〇三、〇〇
一限	二〇三、〇〇	二〇三、〇〇	二〇三、〇〇	二〇三、〇〇
二限	二〇三、〇〇	二〇三、〇〇	二〇三、〇〇	二〇三、〇〇
三限	二〇三、〇〇	二〇三、〇〇	二〇三、〇〇	二〇三、〇〇
四限	二〇三、〇〇	二〇三、〇〇	二〇三、〇〇	二〇三、〇〇
五限	二〇三、〇〇	二〇三、〇〇	二〇三、〇〇	二〇三、〇〇

橫濱生絲

	前場	後場
當限	一三九〇	一三九〇
先限	一三九〇	一三九〇

延取引

群山 賣買高一萬三千七百石

	寄付	前止	高値	安値
〇十三等	三三、八〇	三三、〇〇	三三、八〇	三三、〇〇
ロチ三等	三三、〇〇	三三、〇〇	三三、〇〇	三三、〇〇
十一中	三三、八〇			
十一末	三三、八〇			
十二中				
十二末	三三、八〇	三三、八〇	三三、〇〇	三三、〇〇

大邱 賣買高一萬八千五百石

	寄付	前止	高値	安値
改良	三三、〇〇		三三、〇〇	三三、〇〇
新力	三三、〇〇		三三、〇〇	三三、〇〇
十一中	三三、〇〇	三三、〇〇	三三、〇〇	三三、〇〇
十一末	三三、〇〇	三三、〇〇	三三、〇〇	三三、〇〇
十二中	三三、〇〇	三三、〇〇	三三、〇〇	三三、〇〇
十二末	三三、〇〇	三三、〇〇	三三、〇〇	三三、〇〇

釜山 賣買高三千三百石

	寄付	前止	高値	安値
改良	三三、〇〇			三三、〇〇
新力	三三、〇〇			三三、〇〇
十一中	三三、〇〇	三三、〇〇	三三、〇〇	三三、〇〇
十一末	三三、〇〇	三三、〇〇	三三、〇〇	三三、〇〇
十二中	三三、〇〇	三三、〇〇	三三、〇〇	三三、〇〇
十二末	三三、〇〇	三三、〇〇	三三、〇〇	三三、〇〇

京城綿絲布市勢

▲綿布

太極星	一二、〇〇	三星
不老草	一二、〇〇	山人蔘
三神山	一三、〇〇	鶴龍
三A	一三、〇〇	人蔘
大A	一二、〇〇	金剛山
長鼓	一二、〇〇	鐵管
葉錢	一三、〇〇	花籠

▲綿絲

扇面(十六手)	二三、〇〇
飛犬(十六手)	二二、〇〇

▲胸金布

金鷄	一〇、〇〇
駝楷木	
竹器	

大阪在庫米

(大阪電)

日本米	三七三、一一六俵
朝鮮米	一〇五、六六六俵
其他	四四三、四一二俵
合計	九二一、一九四俵

生殖機能은人生榮枯의鍵

充滿한幸福과 絶望의悲哀와

貴下는엇던것을選擇하시요

● 生殖機能이 旺盛하면……

△頭腦가明晰하게되고、일의能率이向上하야、무엇을하든지愉快합니다。

△情力이橫溢하는、血液의若春化、老衰것흔것은他人의일이고 늙음도젊게되야서할수업는氣分으로變하오。

△家庭이平和하게되고、夫婦間이圓滿이되고每日이도 事業도成功하오、人生의幸福을기다니지아니하여도오는것이오。

△神經衰弱과히스테리—等은꿈에도 모르고、元氣活力이 생기리湧出함、健康의快味를限업시맛볼수가잇소。

△도스가빈을試服하시요!

● 生殖機能이 衰弱하면……

●遺精、夢精으로身體가弱함은이고、早漏되여서 悲哀를感하고、나이보다일즉이老衰하야陰萎가永遠히不能하게되오。

△容貌와氣分도 늙으니가되고、頭腦가朦朧하야神經衰弱이되고 夜間安眠이안되오。

△男子나女子나 活潑치못한사람이되여、落伍者가되고、商業等에도 失敗하기쉬워、全身的으로氣分이弛廢하야지오。

△家庭이圓滿치못하고、世上에對하야 厭世를늣기고、廢人과가티되여서 사람의價値를이저버리며、김흔絶望속에서 歎息하게되오。

△도쓰가빈을服用하야至今곳恢復하시요

戶塚醫學博士推奬

トリカピン

도쓰가빈

藥價 三十錠 五十錠 百二十錠 三百錠

全國到處有名藥店에잇소

前金注文(送料不要)代金引換(送料實費) 品切時는發賣元으로— 秘密이附添

發賣元 丁子堂藥房

東京市銀座新肴町八 振替口座東京七三二番 電話京橋一

大阪西區新町通一丁目二 振替口座大阪一〇六番 電話新町長四五七番

石鹼은 거품만일으면 그러면조흘가? 否! 斷然이 그럿치안타!!

皮膚를거칠게하는것도、거칠게하지안는것도、산듯하게하는것도、헤지지안는것도、모든것은다이거품의如何에잇소。

皮膚를부드럽게하는

ミツワ石鹼

미 쓰 와 비 누

ミツワ石鹼의거품은……

一、大端히가늘고、그리고實로豊富하게일어서、兼하야永續性이잇는故로、所謂펴지는것이極히조코

一、그리고決코거치는症이업고、씨서버리면淸潔하게업서저서、些少한石鹼粉을남기지안소

二、即其作用은特히緩和하는고로絶對로皮膚毛髮을거칠게하지안코、極히부드럽게整頓하오

通知

從來의『黃函入』德用 ◎미쓰와石鹼 以外에今般『赤函入』廿號 미쓰와煉石鹼을賣出하옵니다。價格은廿錢이오니共히愛用하시오

本舖 東京 ◎丸見屋商店

11.2